



Erich Tasser

Entwicklung der Landschaft und der Landnutzung in verschiedenen Regionen im Alpenraum

Die Landnutzung im Alpenraum



Die Landnutzung im Alpenraum



Globaler Wandel

Die Landnutzung im Alpenraum

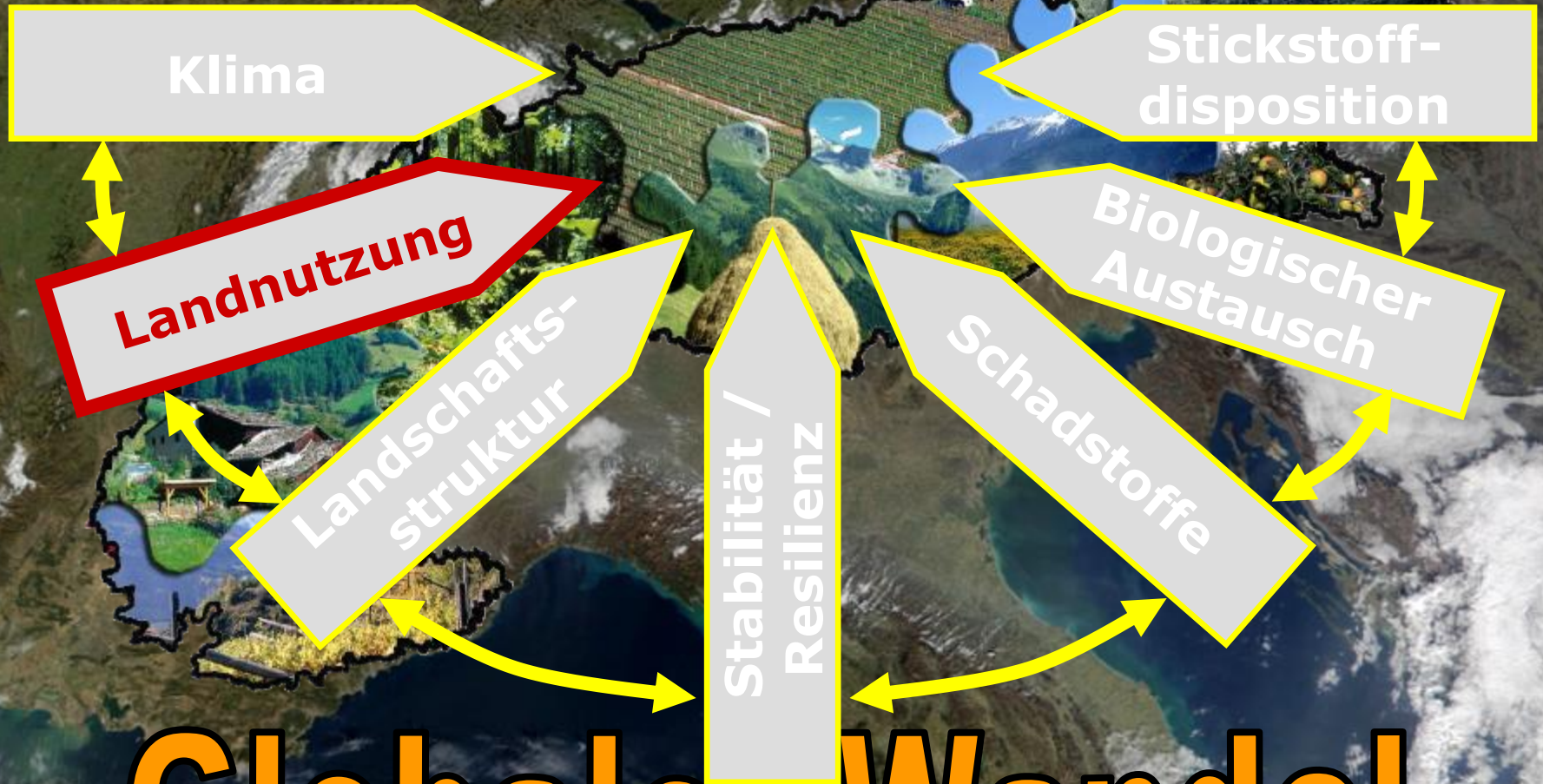

Globaler Wandel

Die Landnutzung im Alpenraum

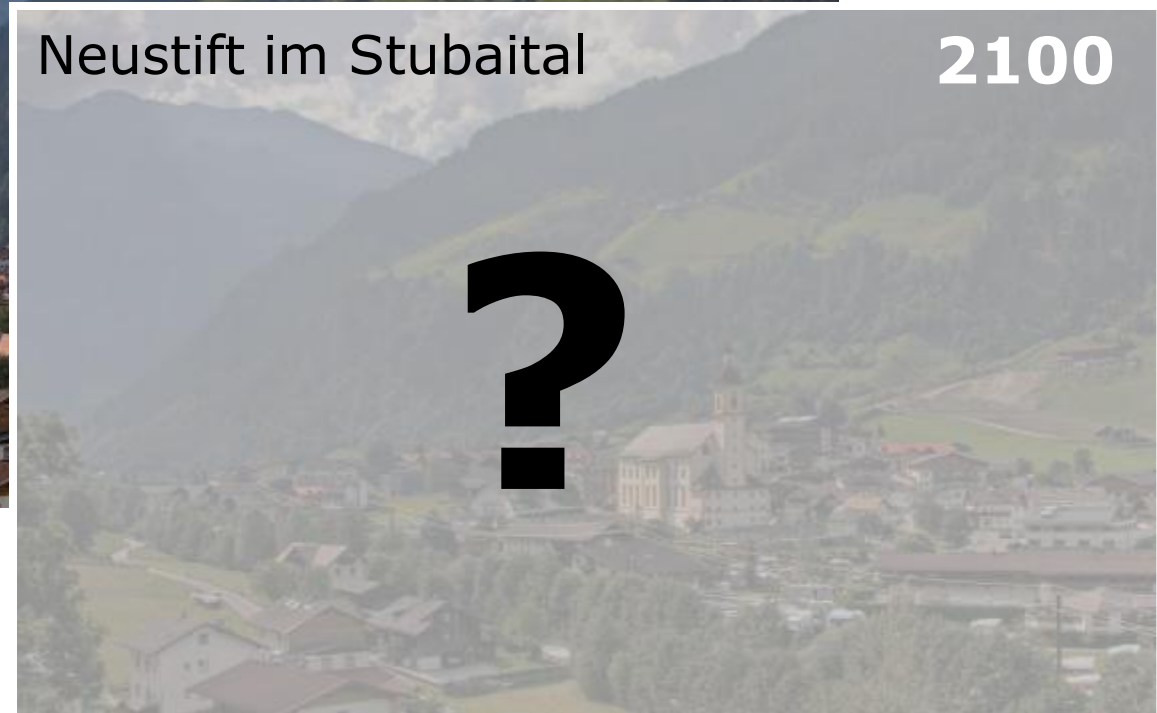
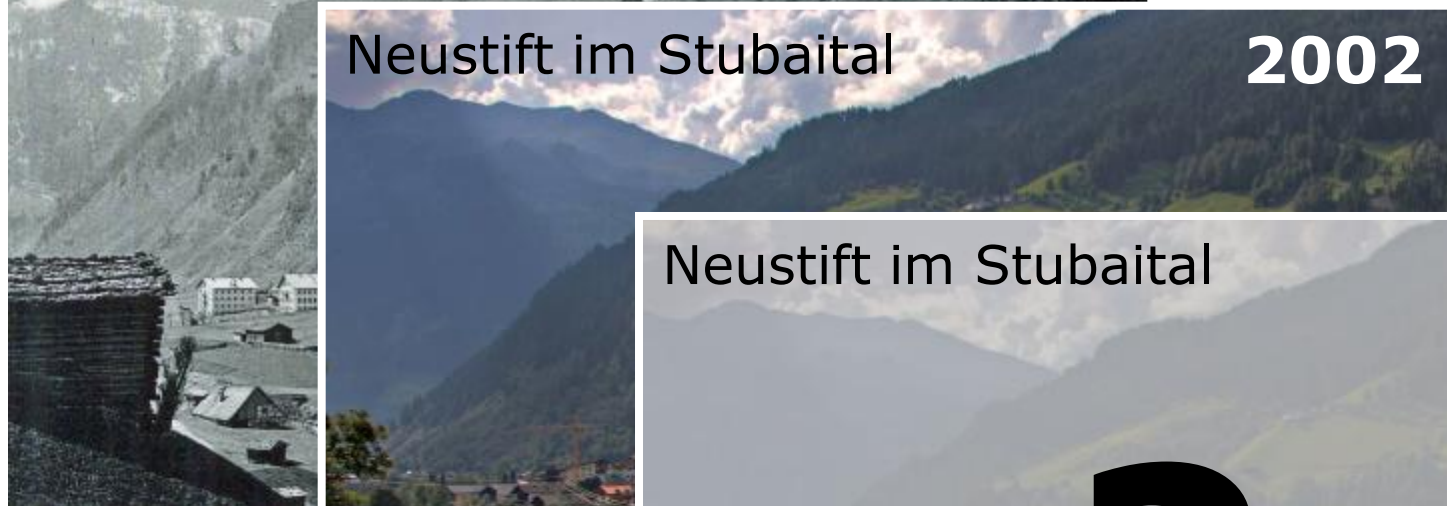

Die Hintergründe...



Naturräumliche Rahmenbedingungen

Meereshöhe

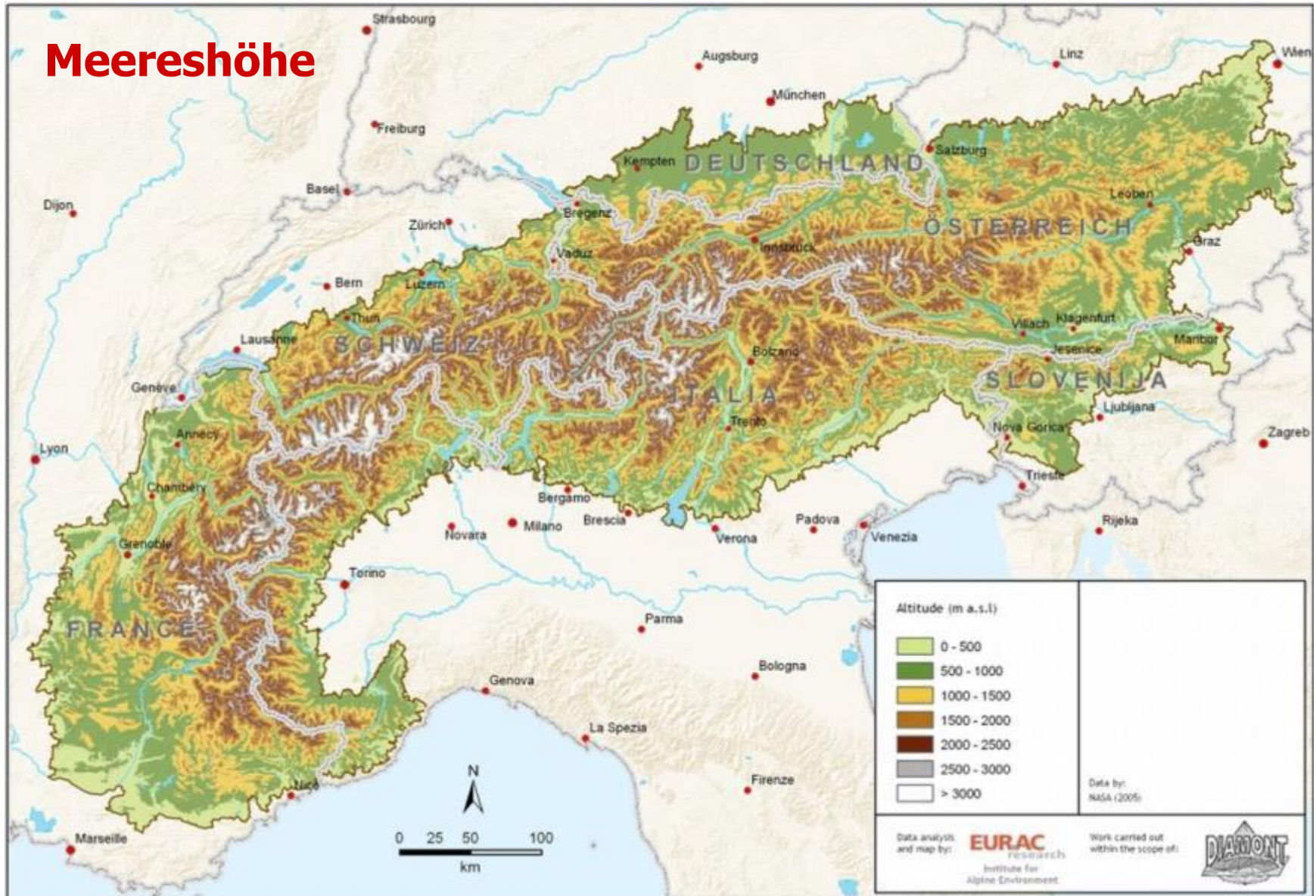

Naturräumliche Rahmenbedingungen

Hangneigung

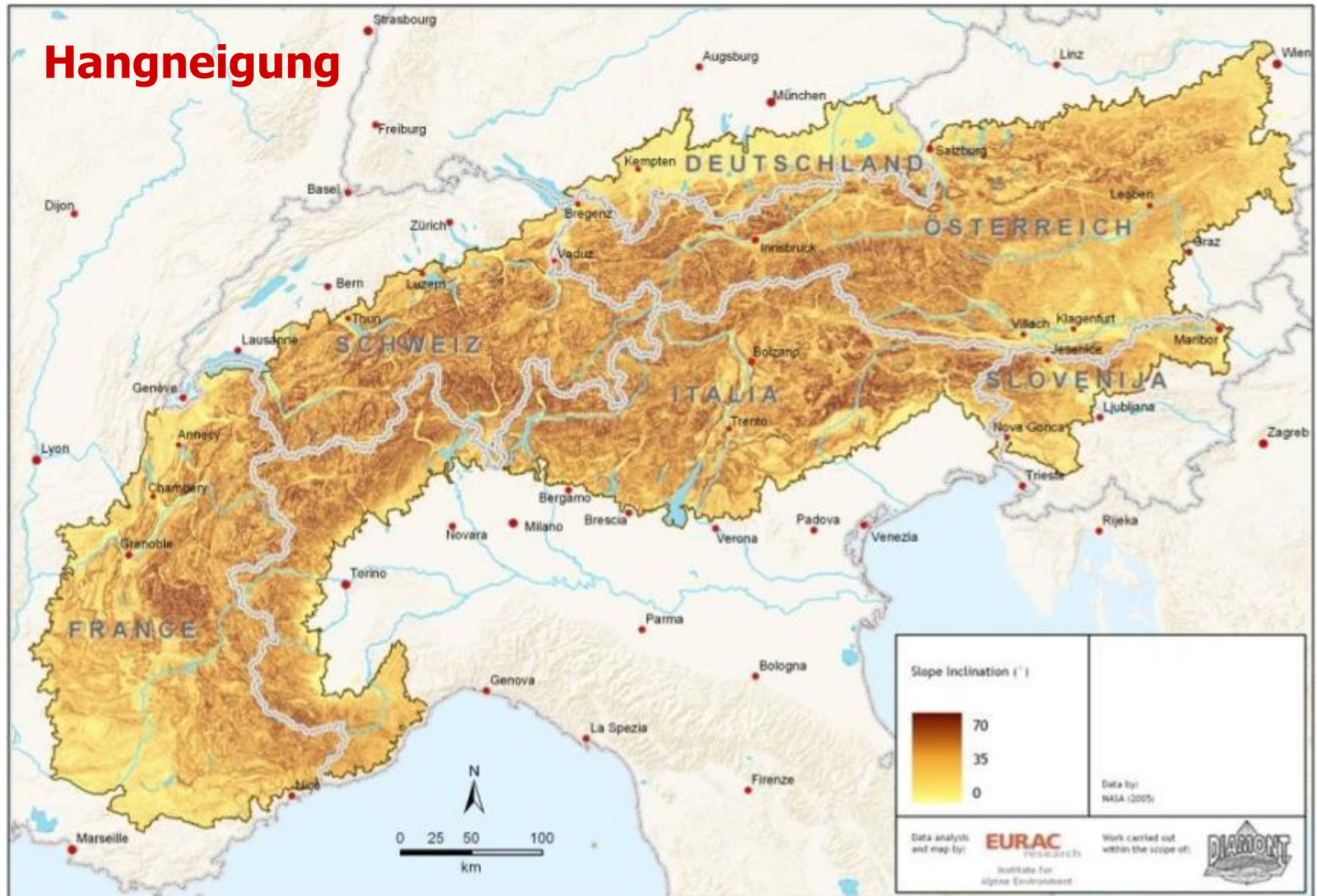

Soziale Rahmenbedingungen

Bevölkerungsentwicklung

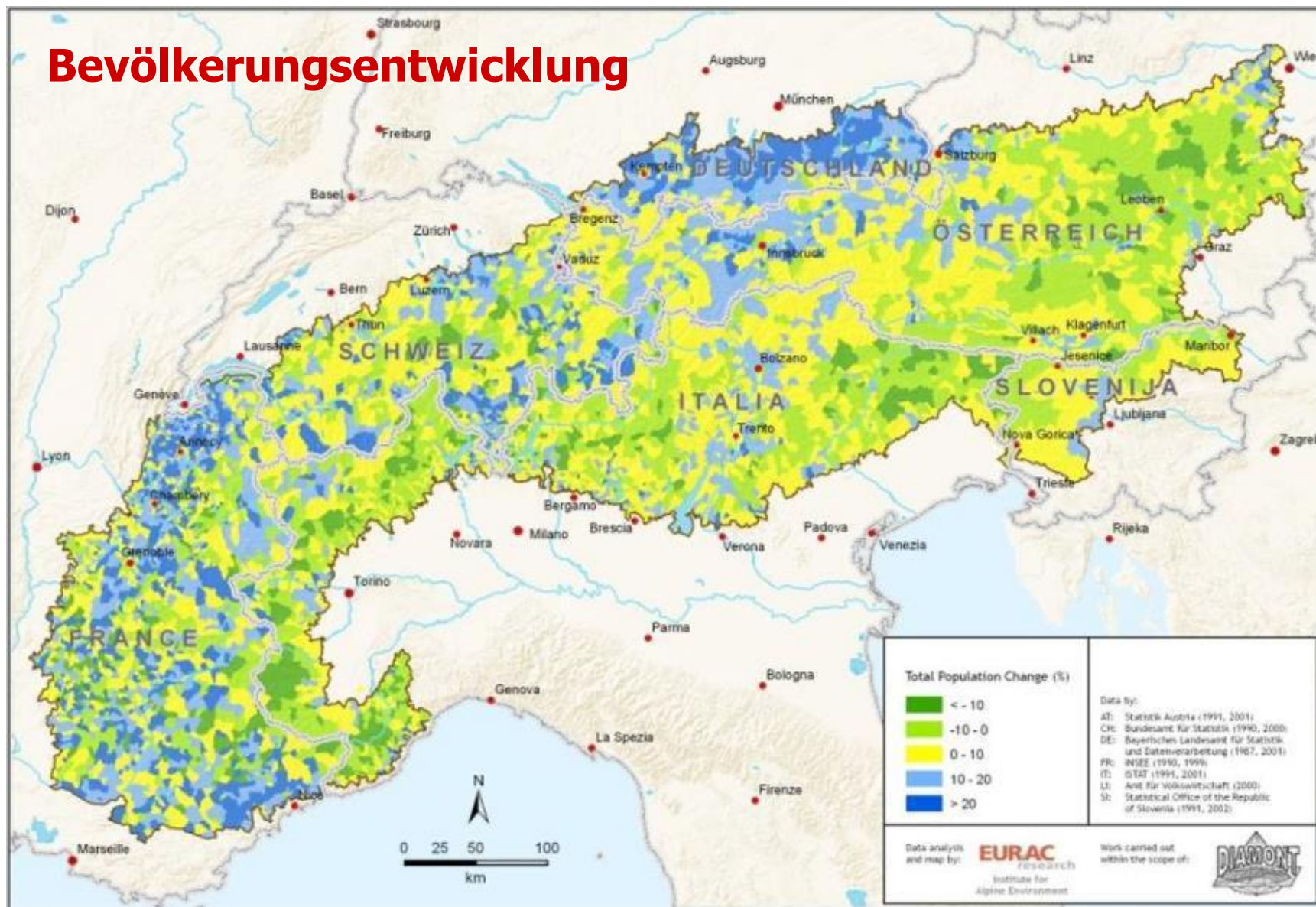

Soziale Rahmenbedingungen

Alterstruktur

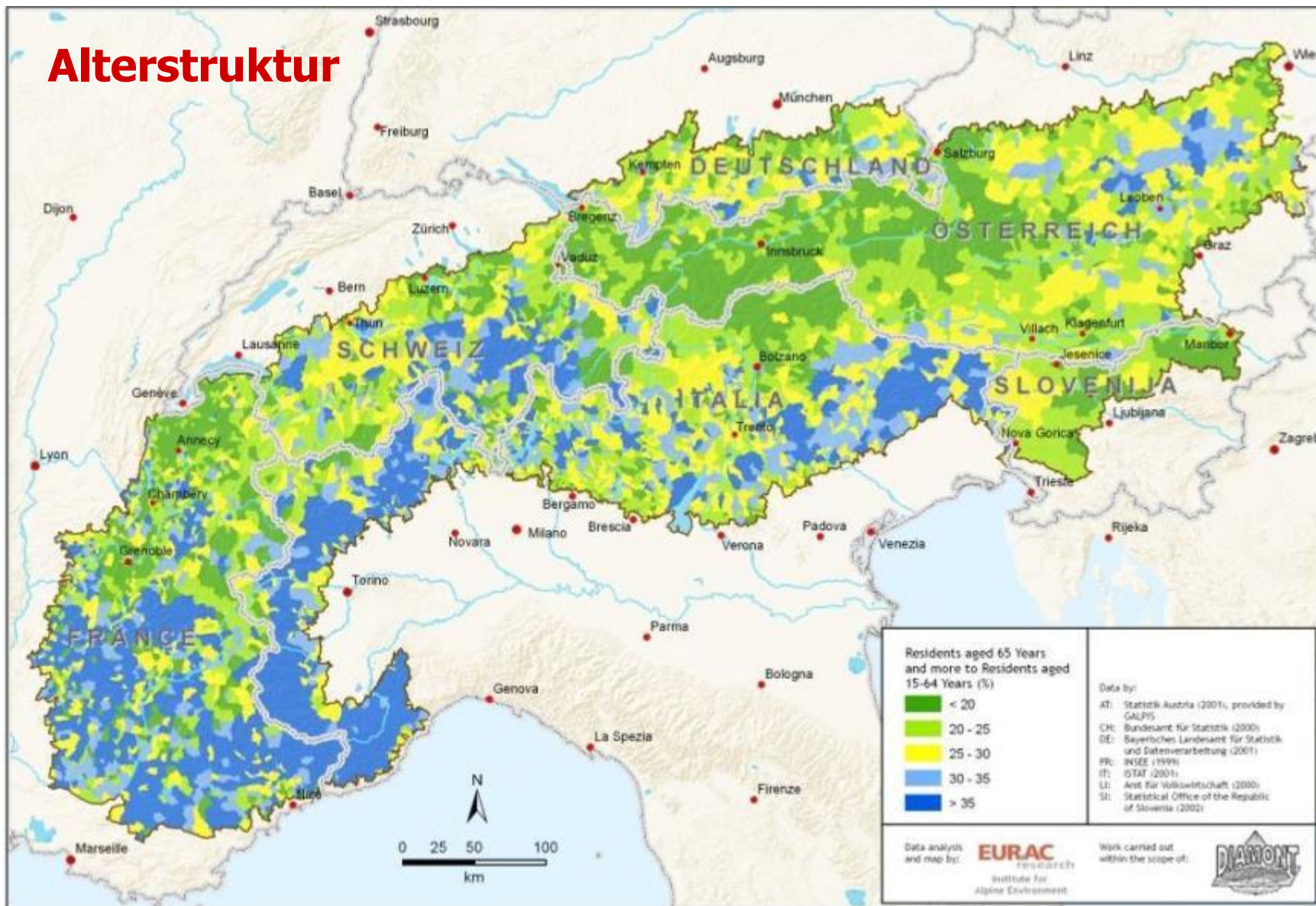

Wirtschaftliche Rahmenbedingungen

Beschäftigtenanteil

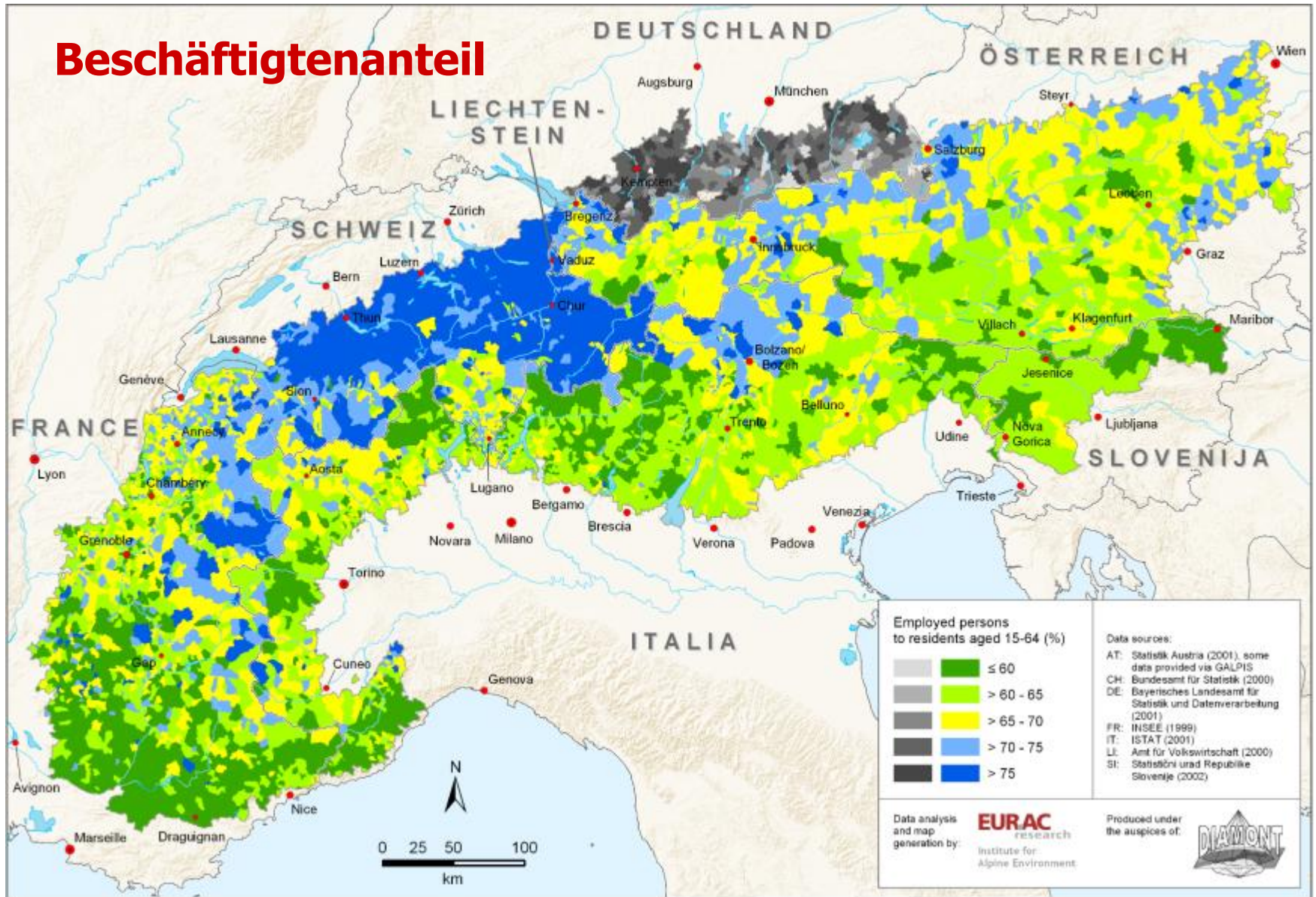

Wirtschaftliche Rahmenbedingungen

Landwirtschaftliche Nutzfläche pro Betrieb

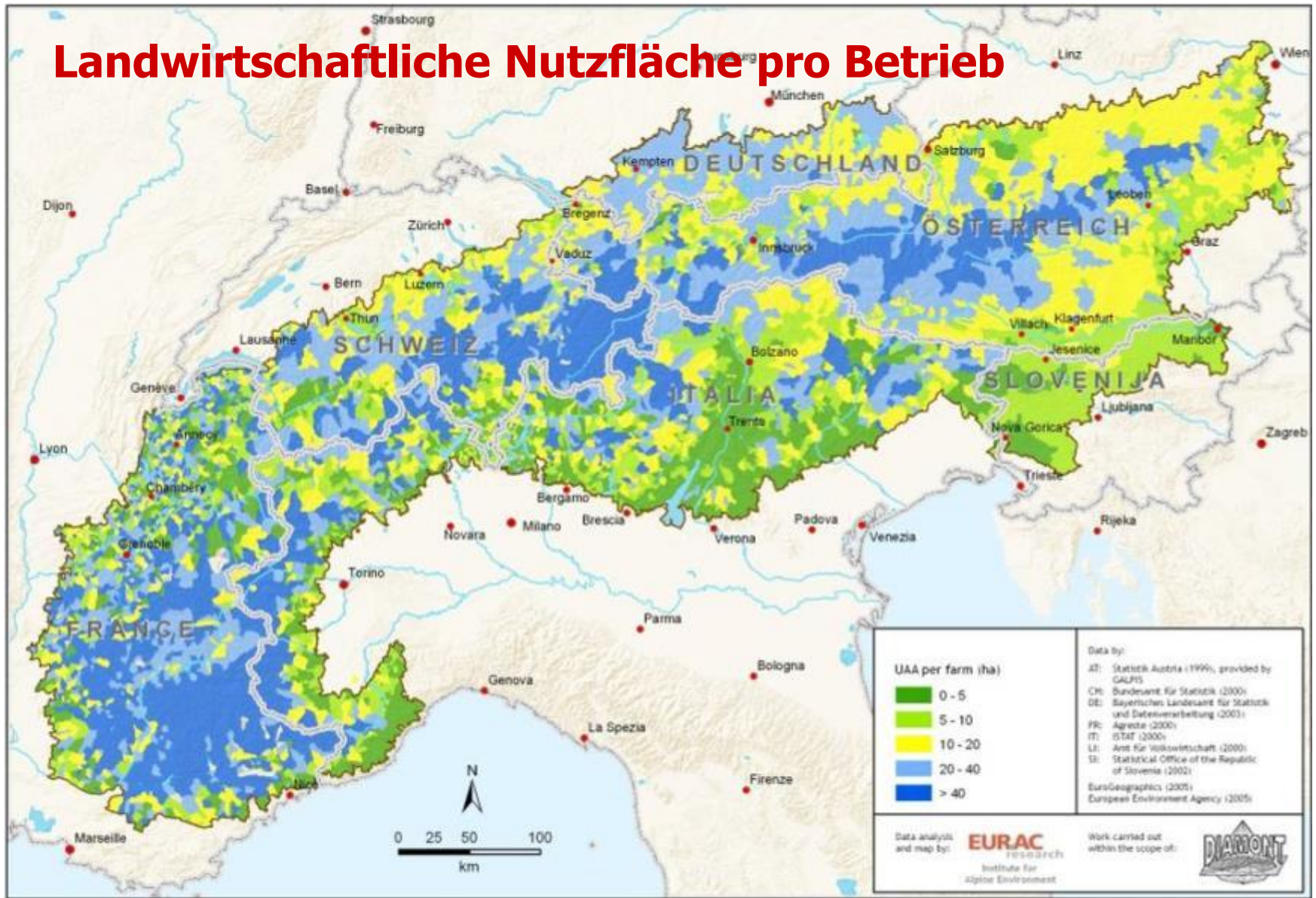

Politische Rahmenbedingungen



Politische Rahmenbedingungen

Transferzahlungen (PSE)

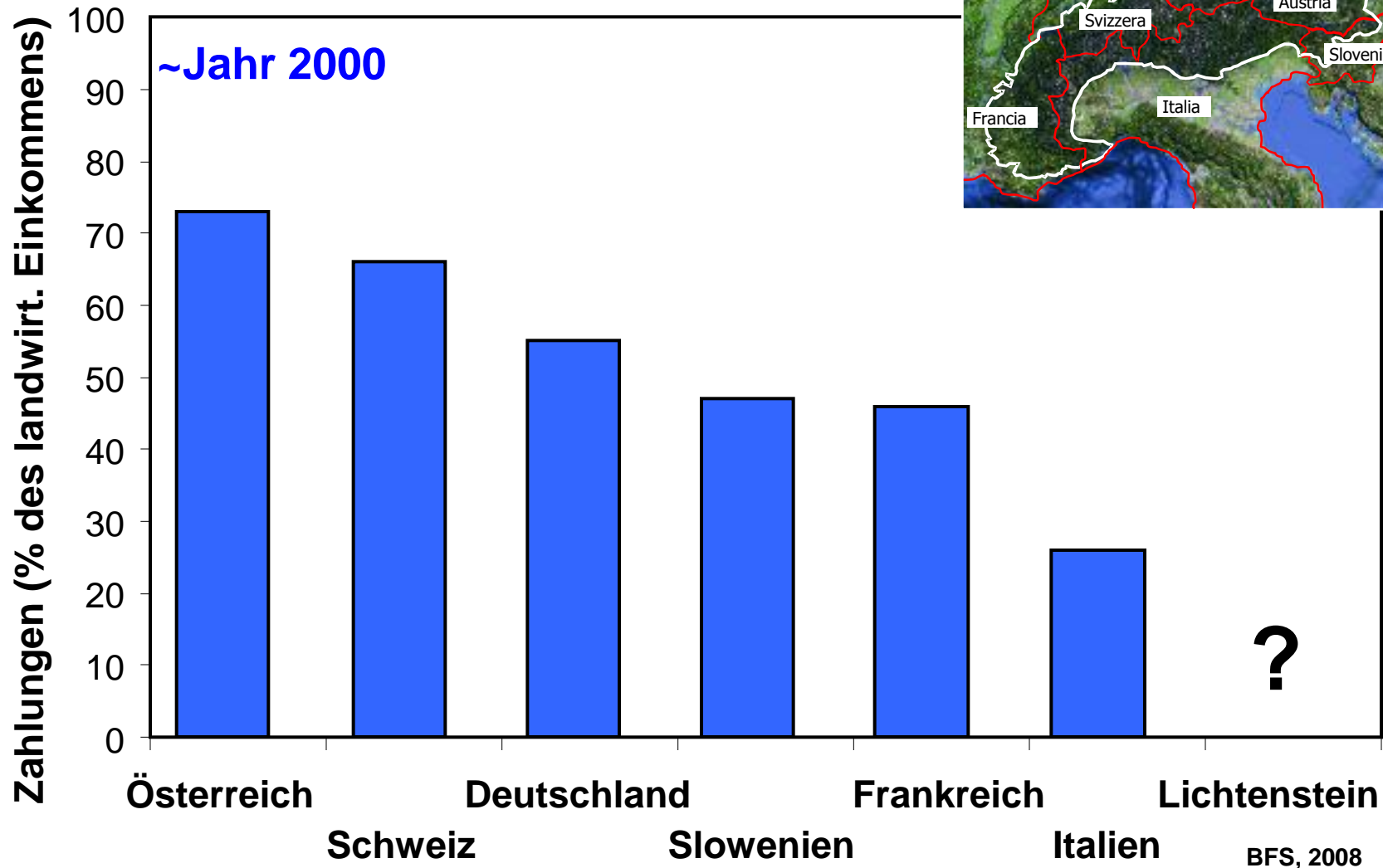

Politische Rahmenbedingungen

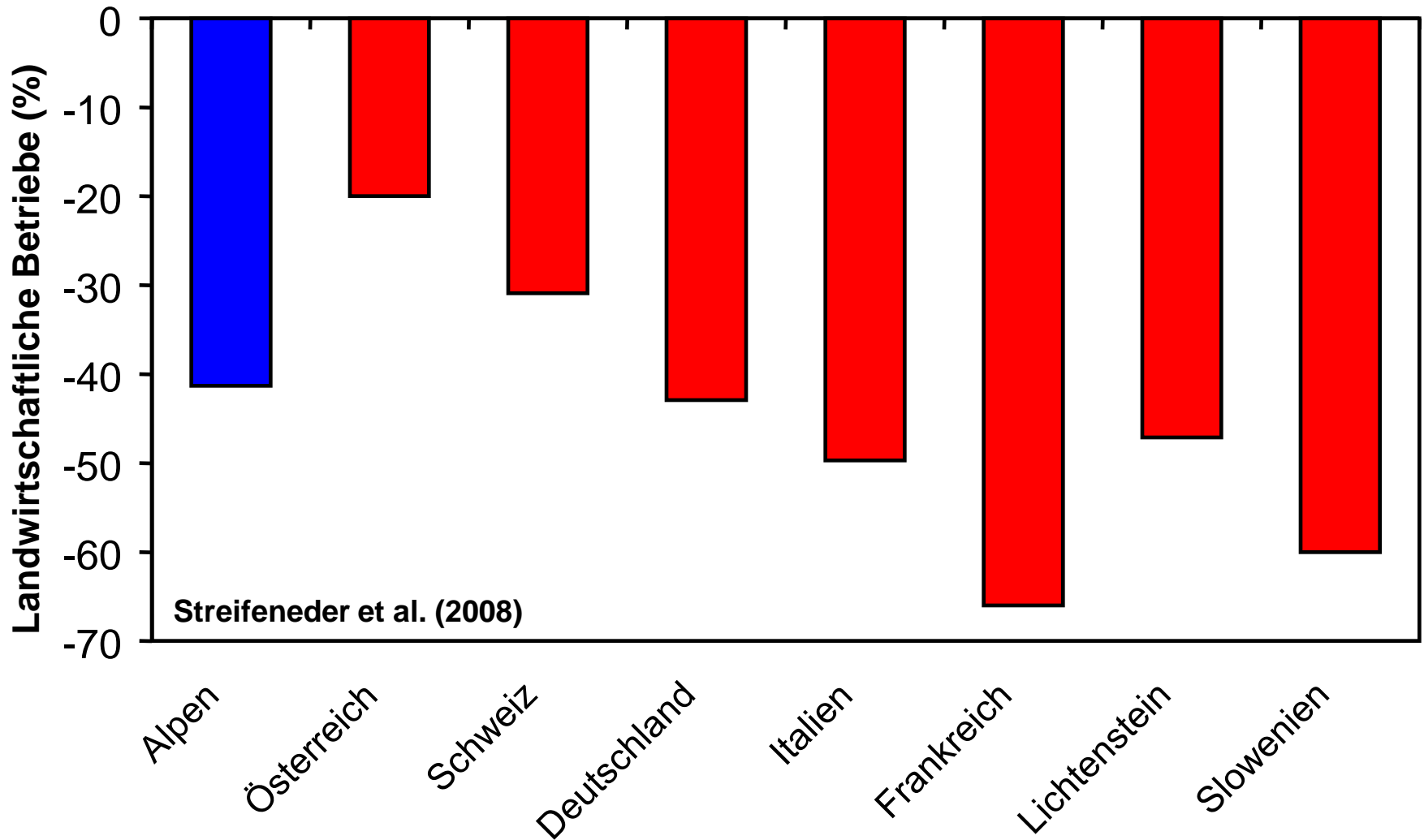

Politische Rahmenbedingungen

Veränderung der landwirtschaftlichen Betriebe

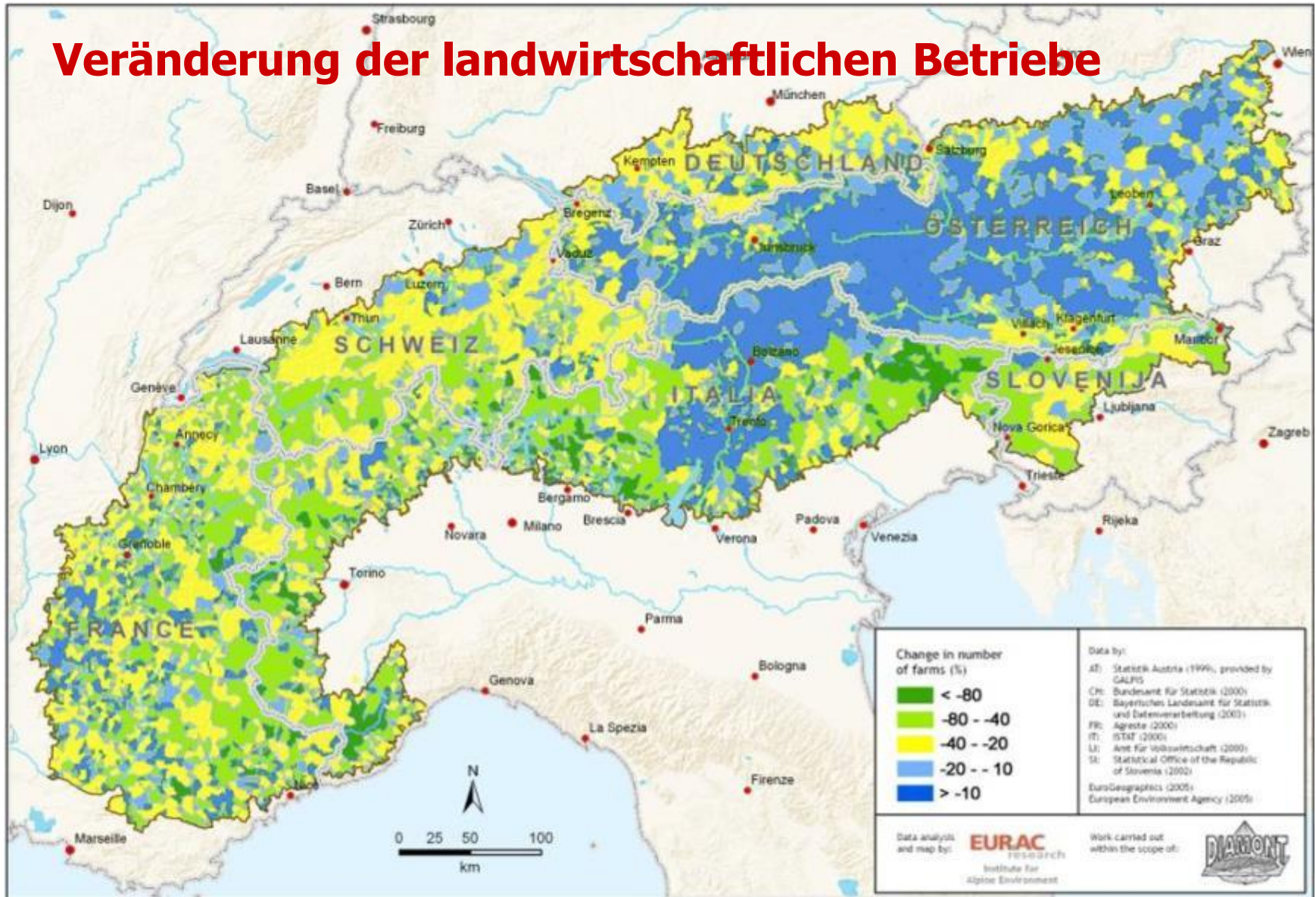

Politische Rahmenbedingungen

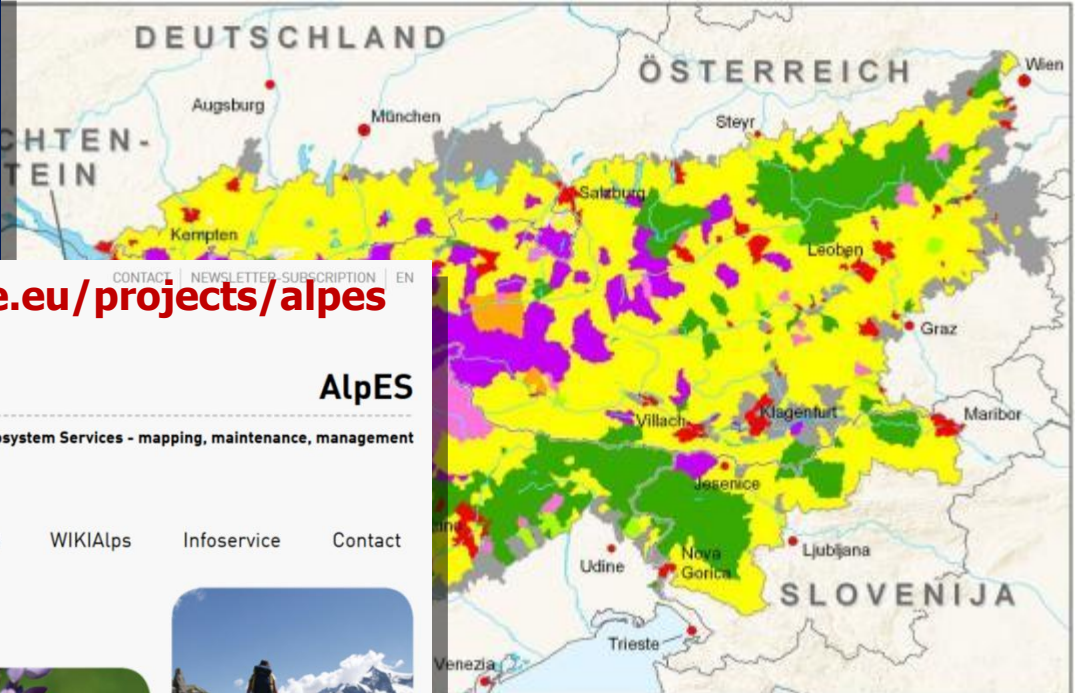

<http://www.alpine-space.eu/projects/alpes>



AlpES

Alpine Ecosystem Services - mapping, maintenance, management

Home About News & Events Test regions WIKIAlps Infoservice Contact



Regionen mit ähnlichen Entwicklungsstrukturen

- Arbeitsplatzzentren
- Wohngemeinden
- Tourismusgemeinden
- Dynamischer ländlicher Raum
- Alpine Standardregion
- Ländliches Rückzugsgebiet
- Traditionelle Landwirtschaftsregion
- Vergessener ländlicher Raum

Data analysis and map generation by:

EURAC research
Institute for
Alpine Environment

Produced under the auspices of:





Ein Kulturlandschaft im Wandel

Eine Kulturlandschaft im Wandel

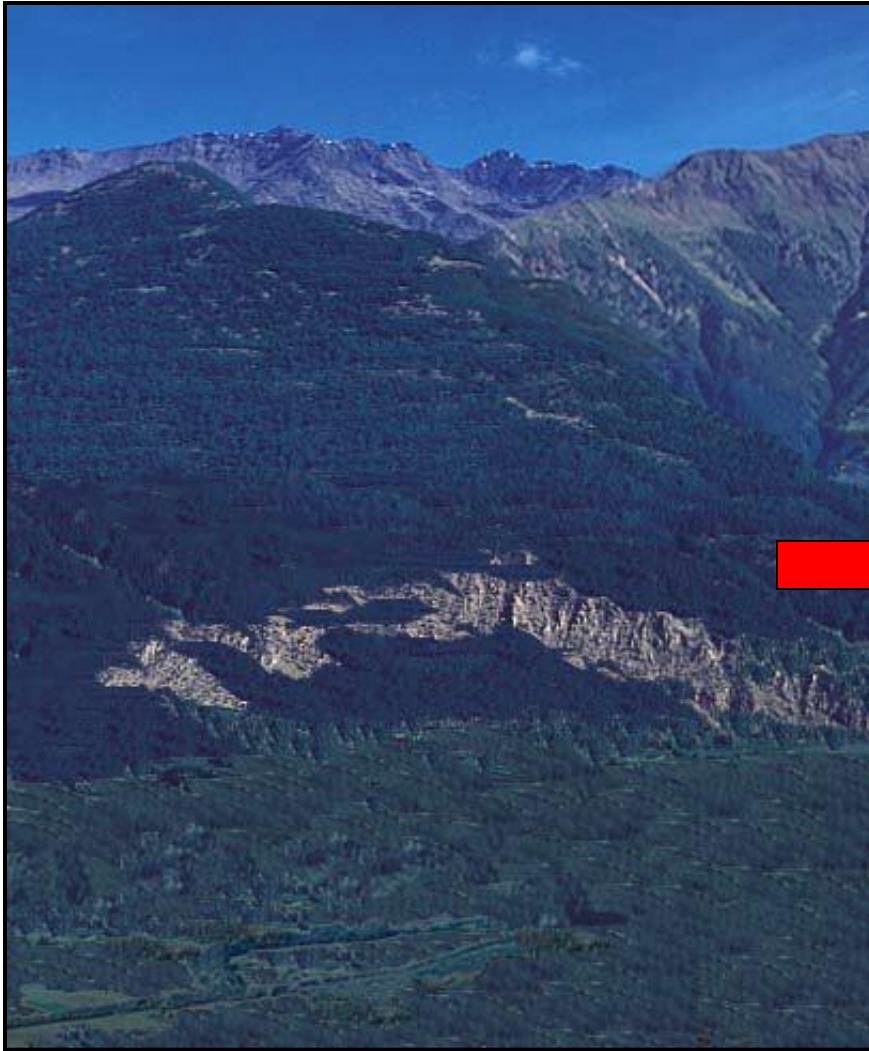

Eine Kulturlandschaft im Wandel

Felsen
Alpine Rasen

Almen

Nadelwälder

Äcker
Wiesen

Weideflächen

Laubwälder

Strassen

Siedlungen

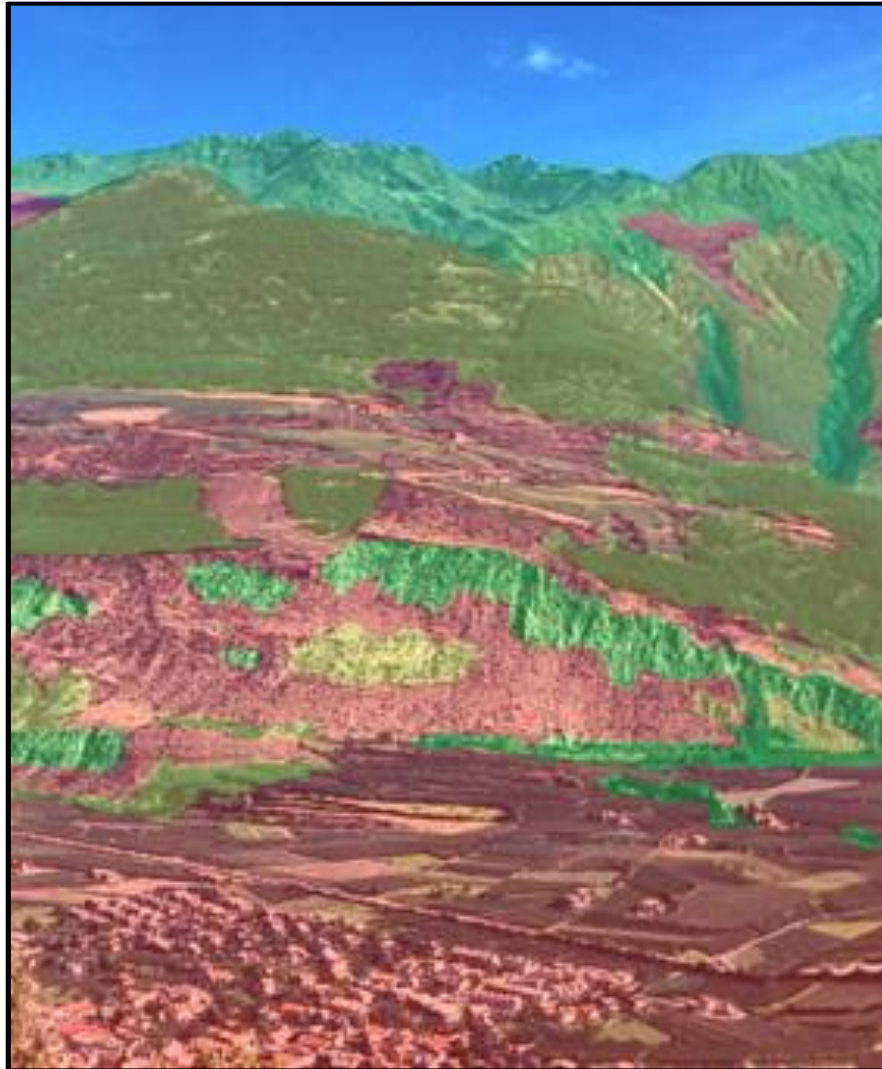

Gletscher

Bergseen

Bergwiesen

Grünerlen und
Latschen

Schluchtwälder

Mischwälder

Felsen

Trockenrasen

Schuttfluren

Talwiesen

Obstplantagen



weitgehend ursprünglich



durch den Menschen
geprägt



durch den Menschen
entstanden

Eine Kulturlandschaft im Wandel

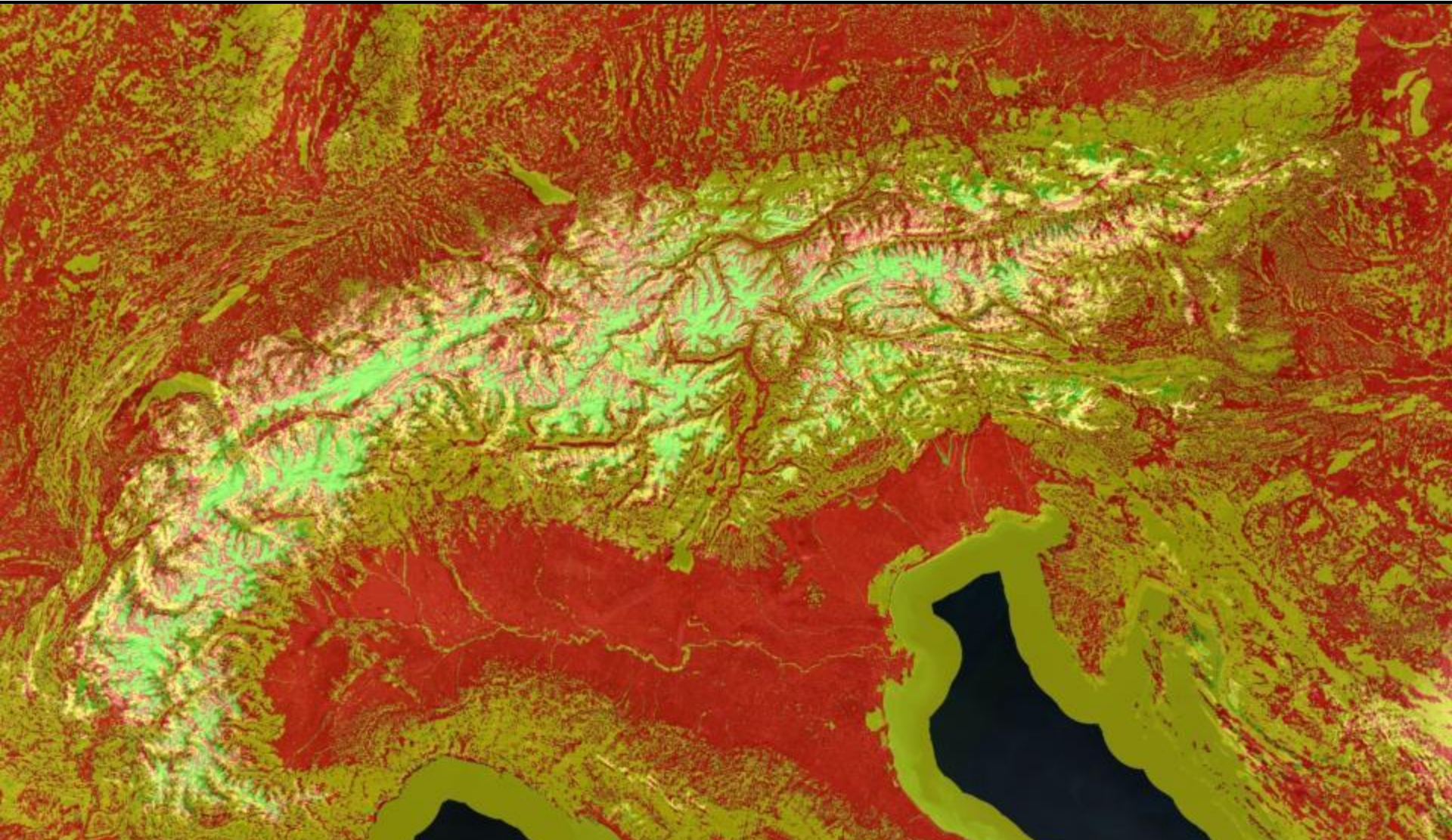

weitgehend ursprünglich



durch den Menschen
geprägt



durch den Menschen
entstanden

Eine Kulturlandschaft im Wandel

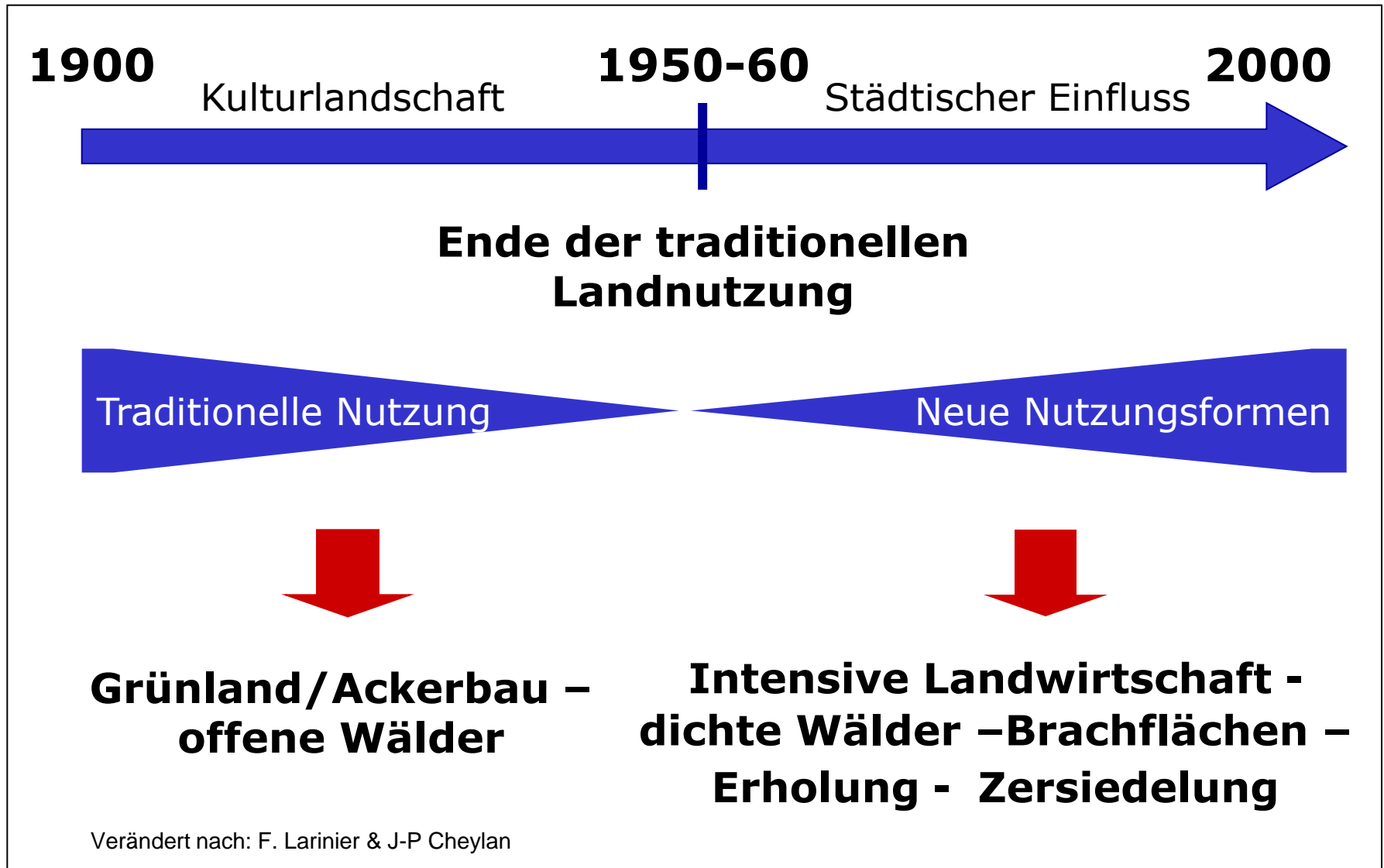

Eine Kulturlandschaft im Wandel

1850

Landnutzungsänderung

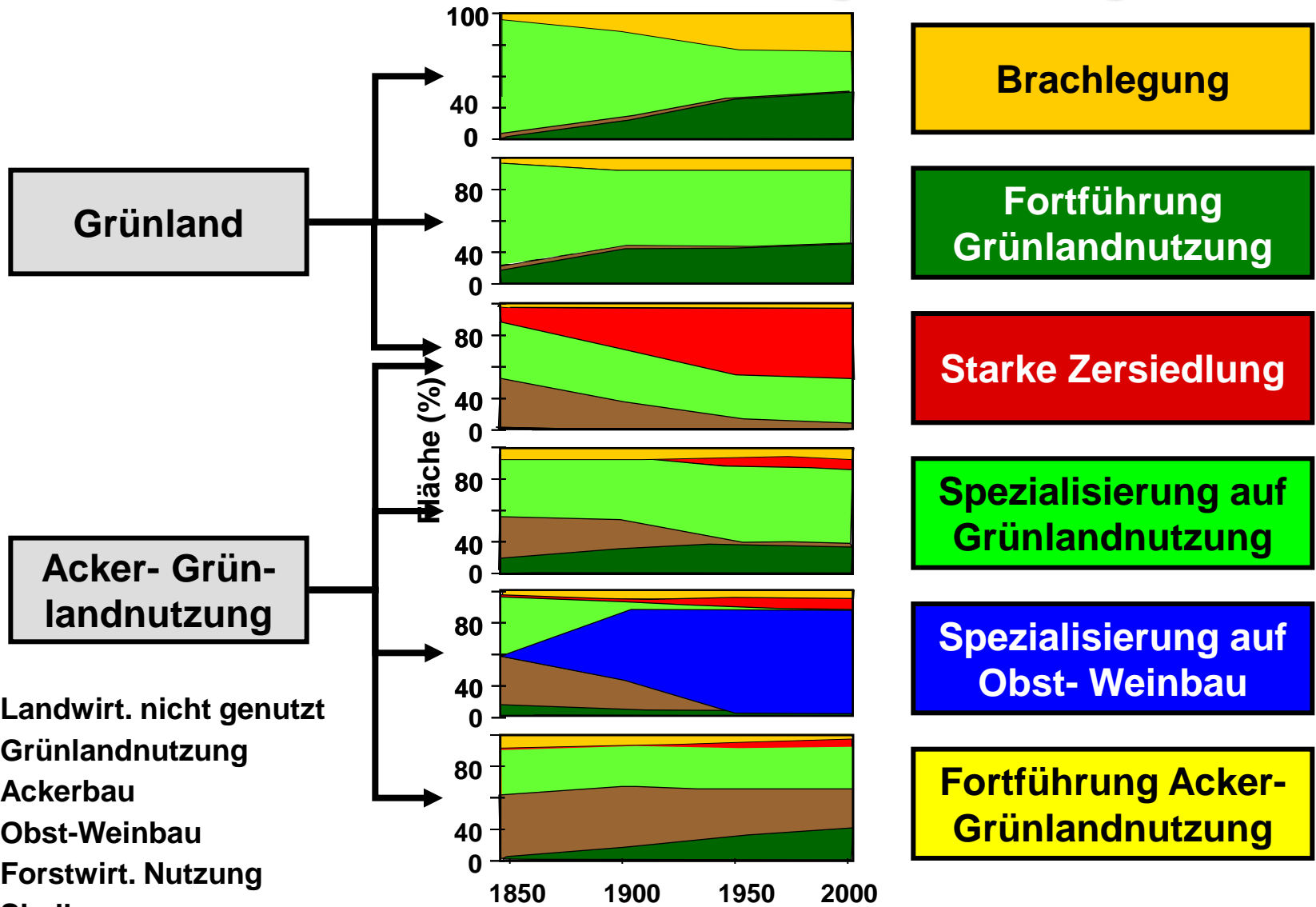

Eine Kulturlandschaft im Wandel

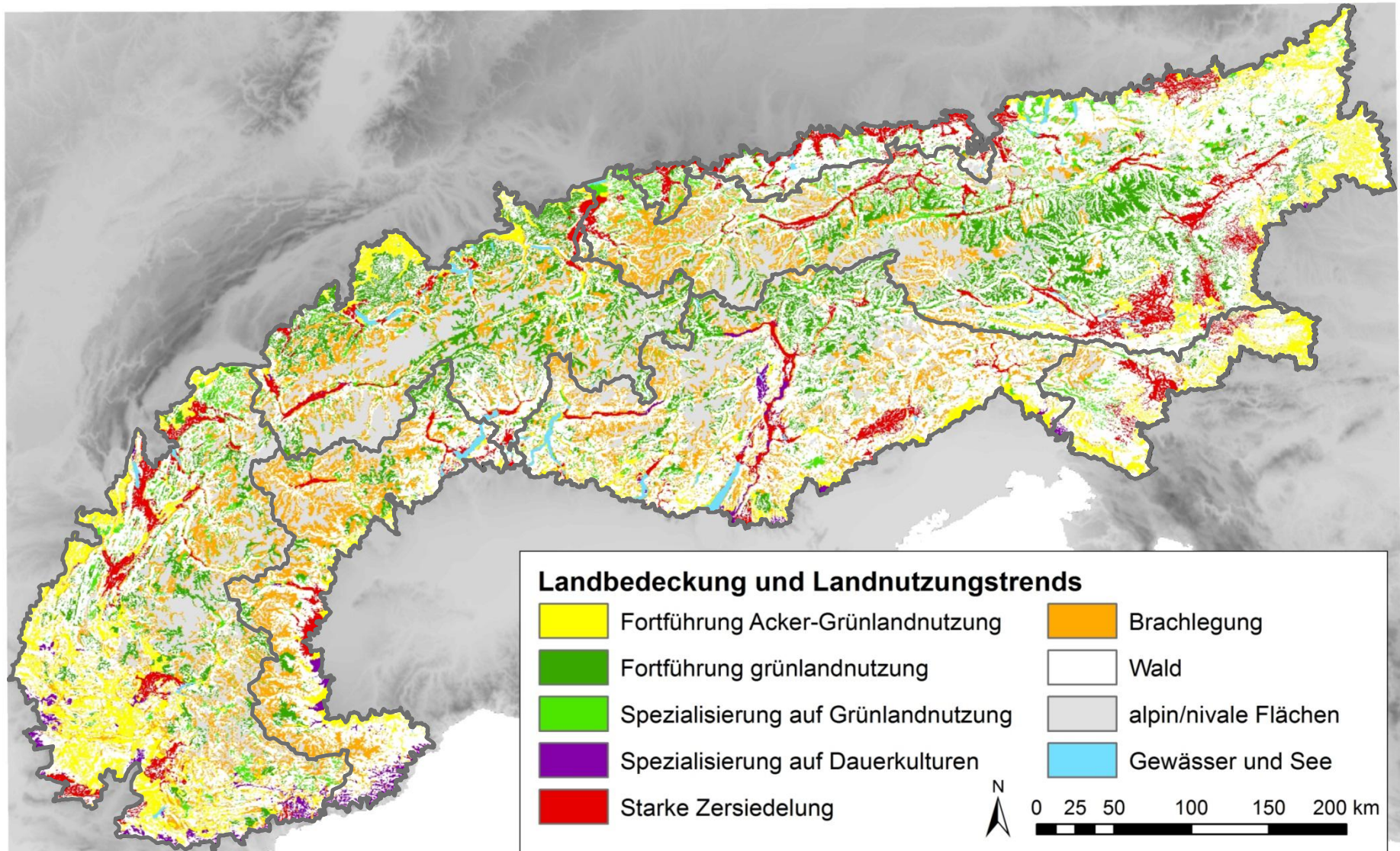

Eine Kulturlandschaft im Wandel

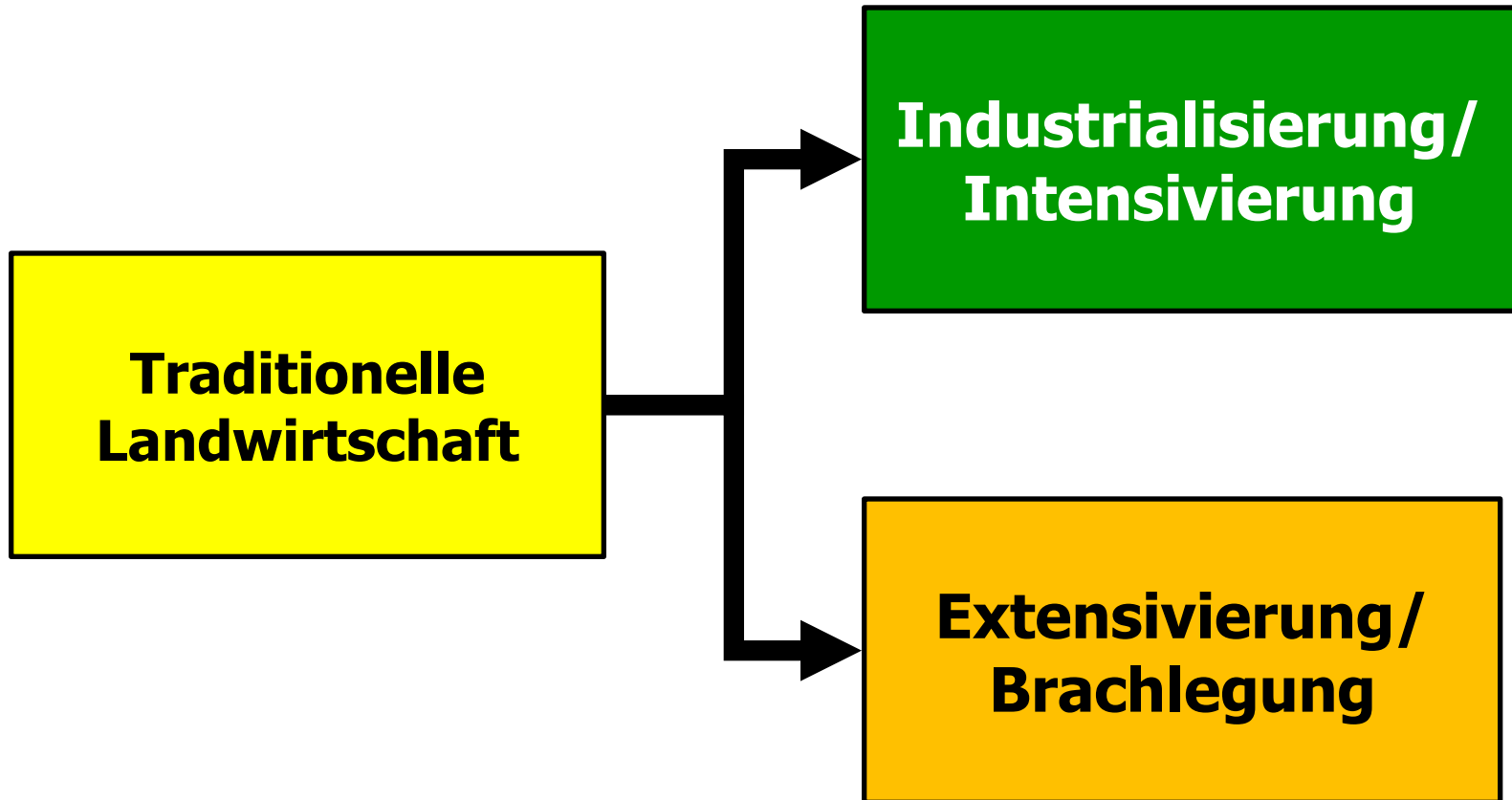

Eine Kulturlandschaft im Wandel

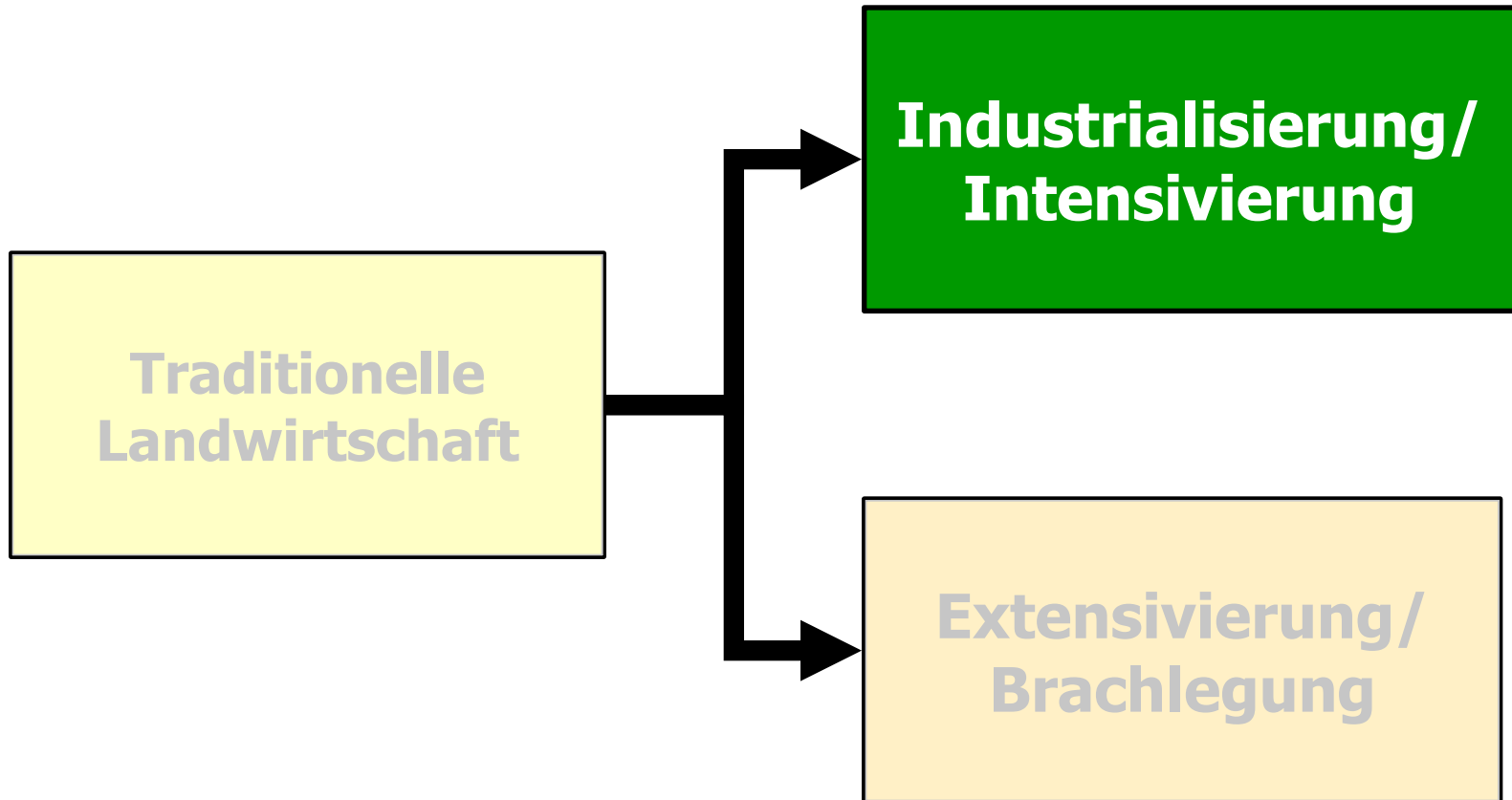

Eine Kulturlandschaft im Wandel

Mechanisierung in der österreichischen Landwirtschaft

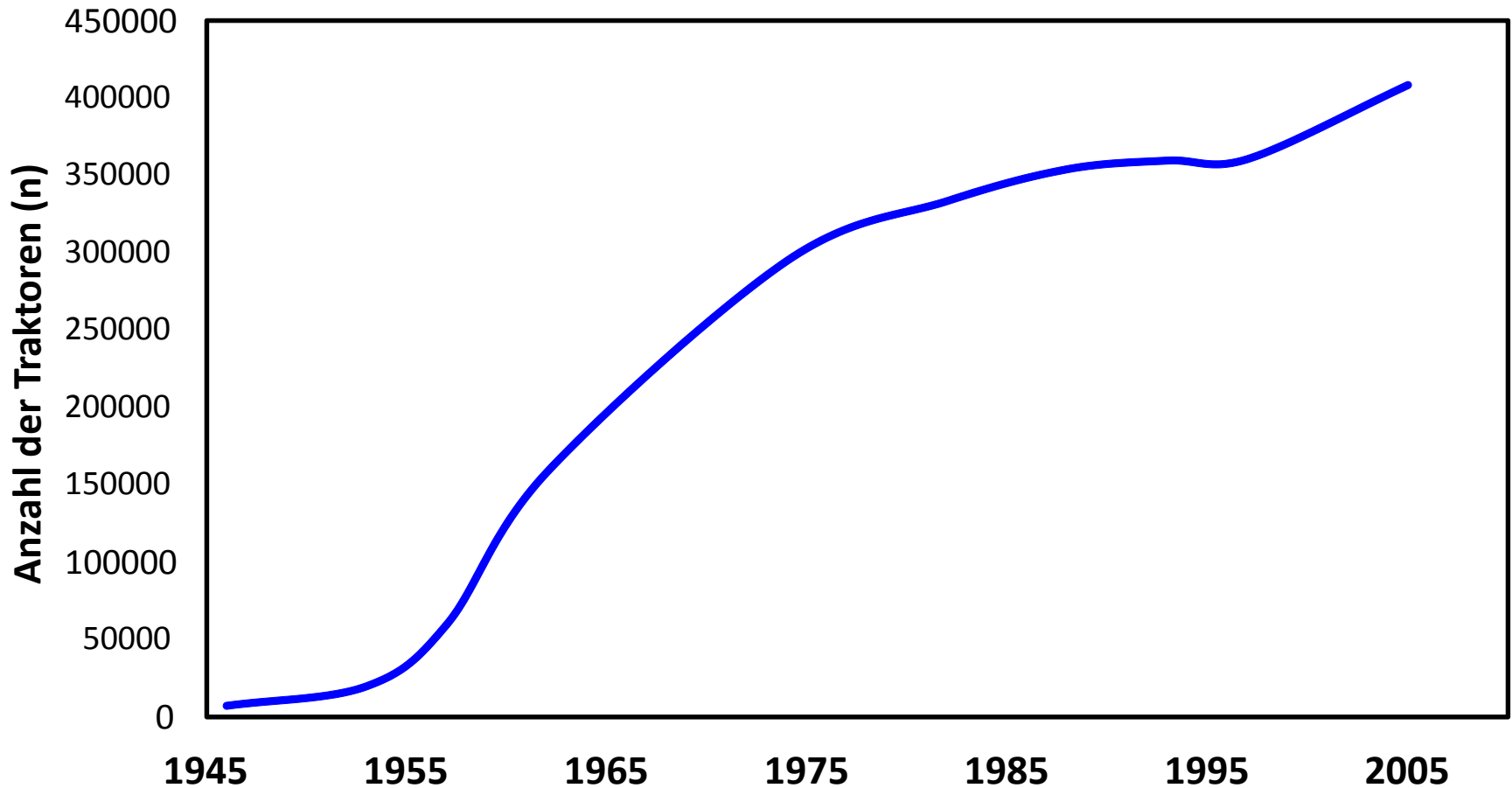

Verändert nach Dachs et al. (1997)

Eine Kulturlandschaft im Wandel

Einsatz von Düngemittel in der österr. Landwirtschaft

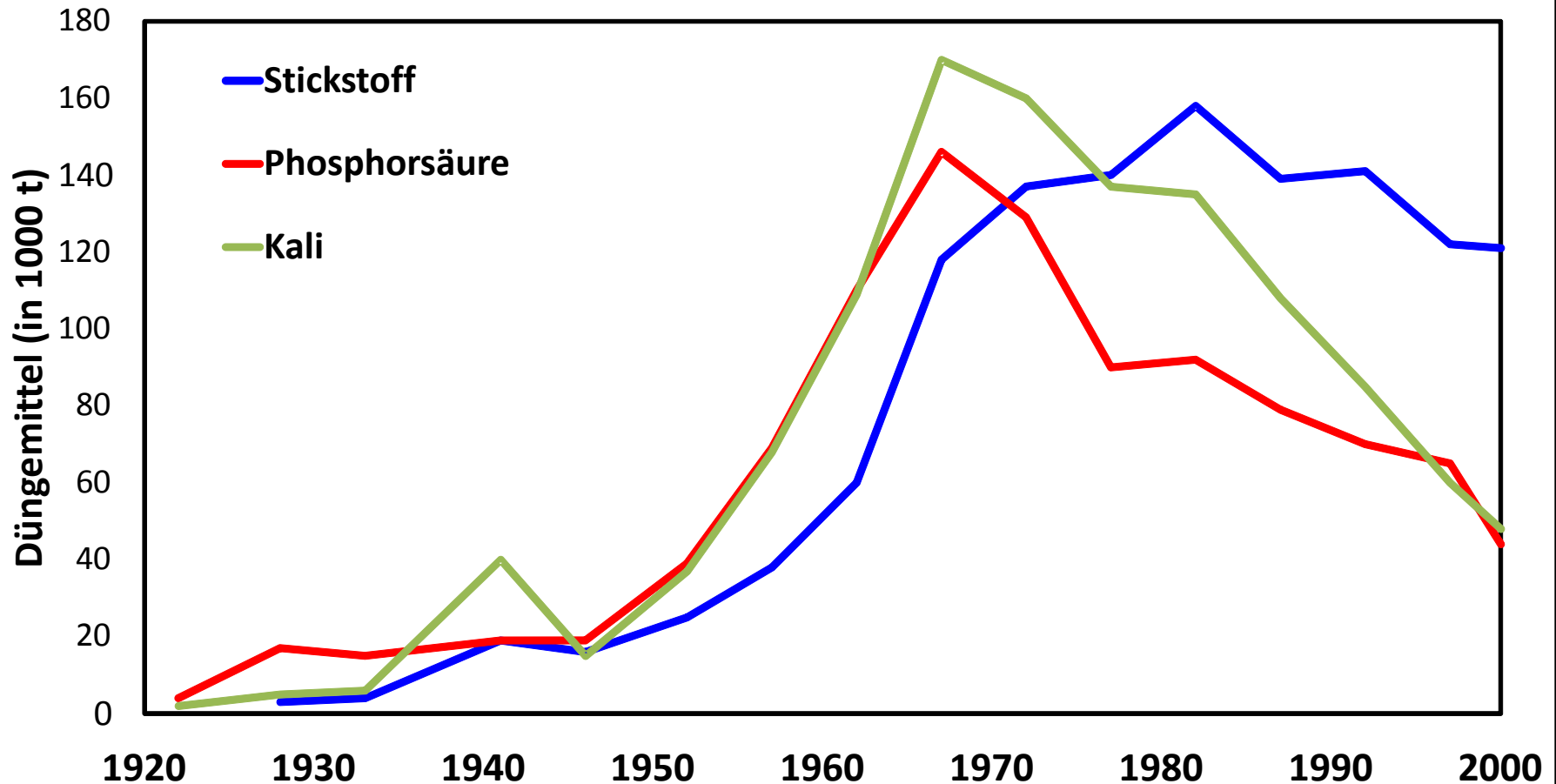

Verändert nach Oö. Grüner Bericht 2005

Eine Kulturlandschaft im Wandel

Gunstlage (Beispiel Südtirol)

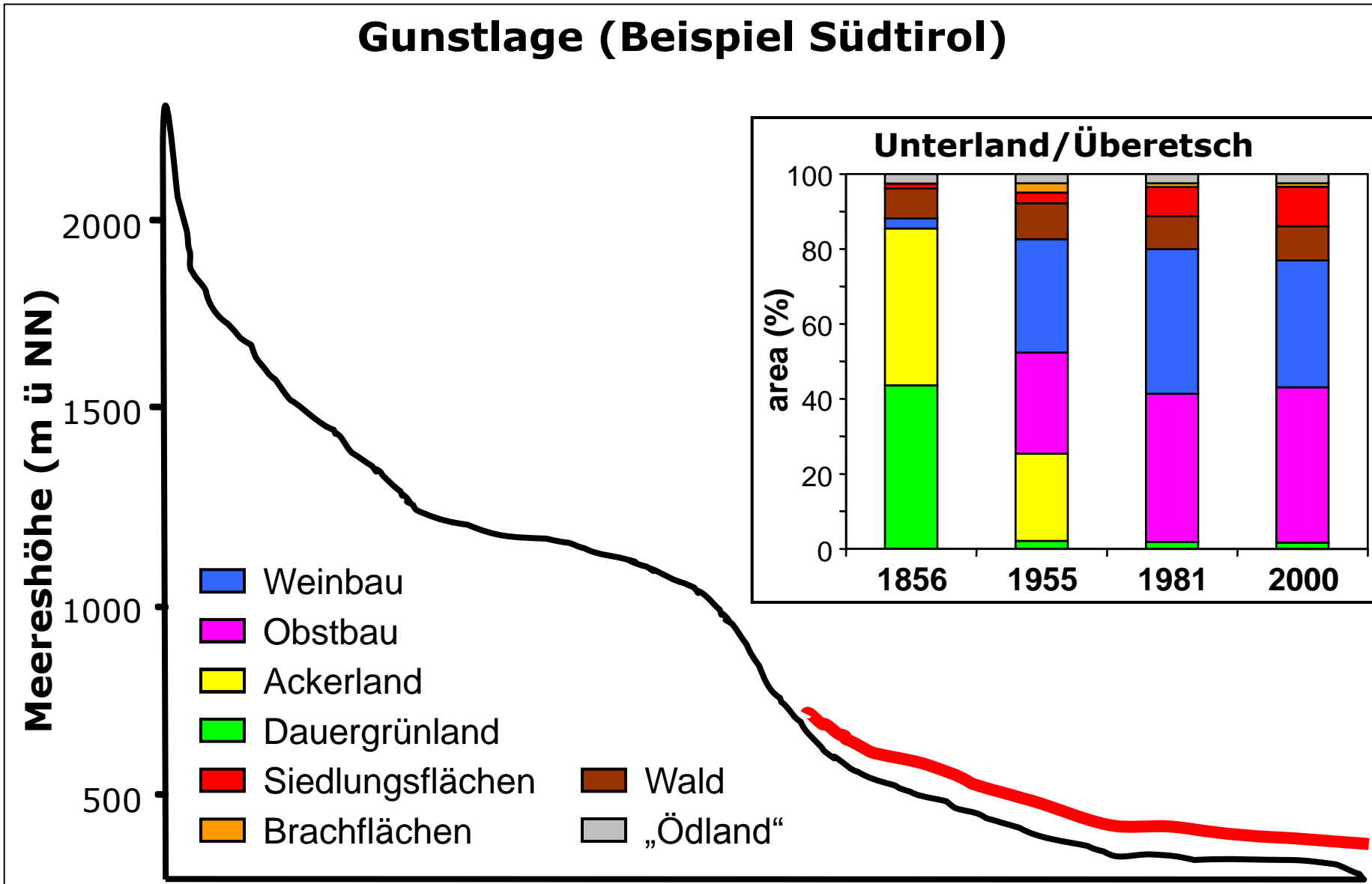

Eine Kulturlandschaft im Wandel

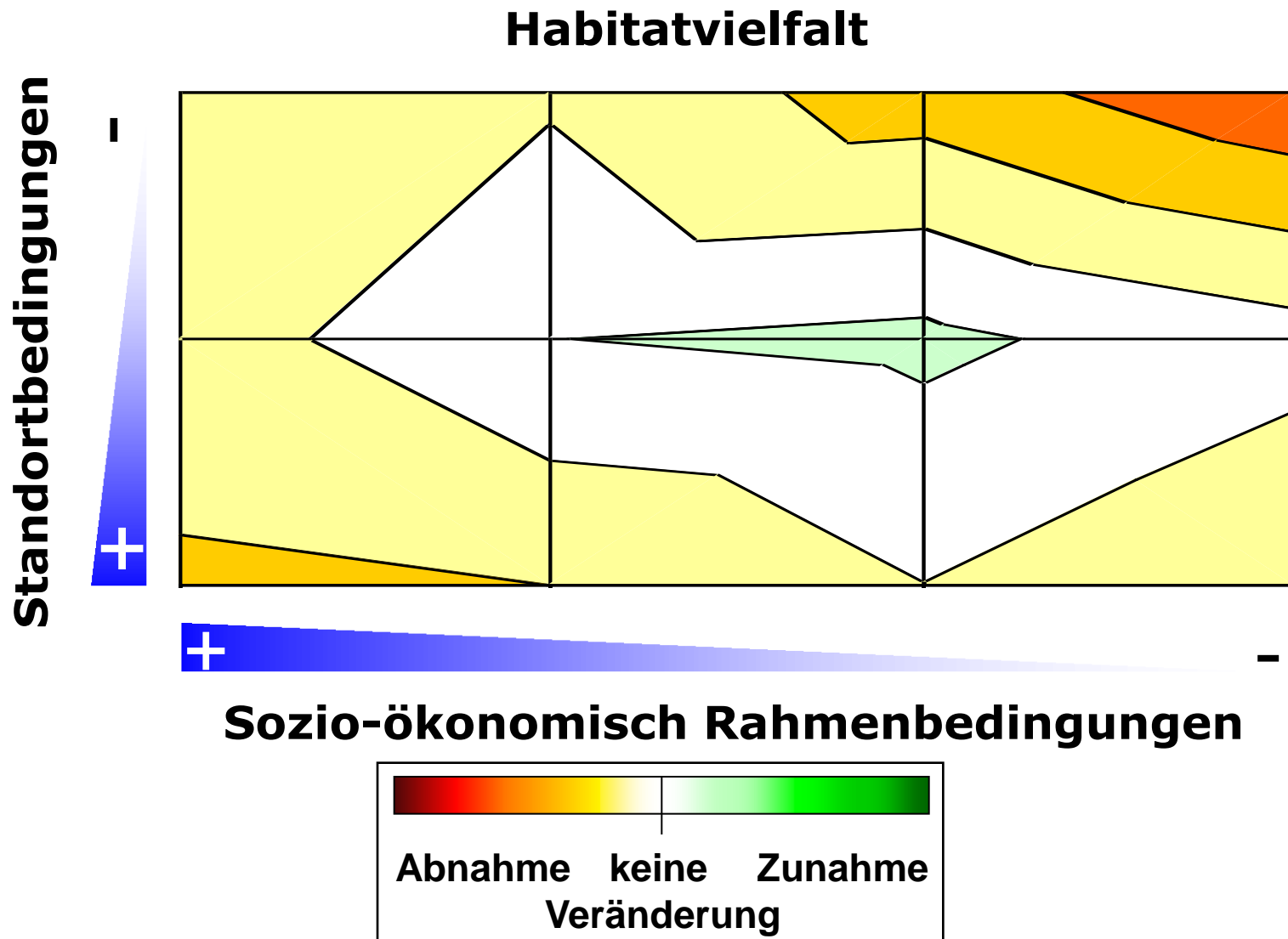

Eine Kulturlandschaft im Wandel

Landschaftsstrukturierung

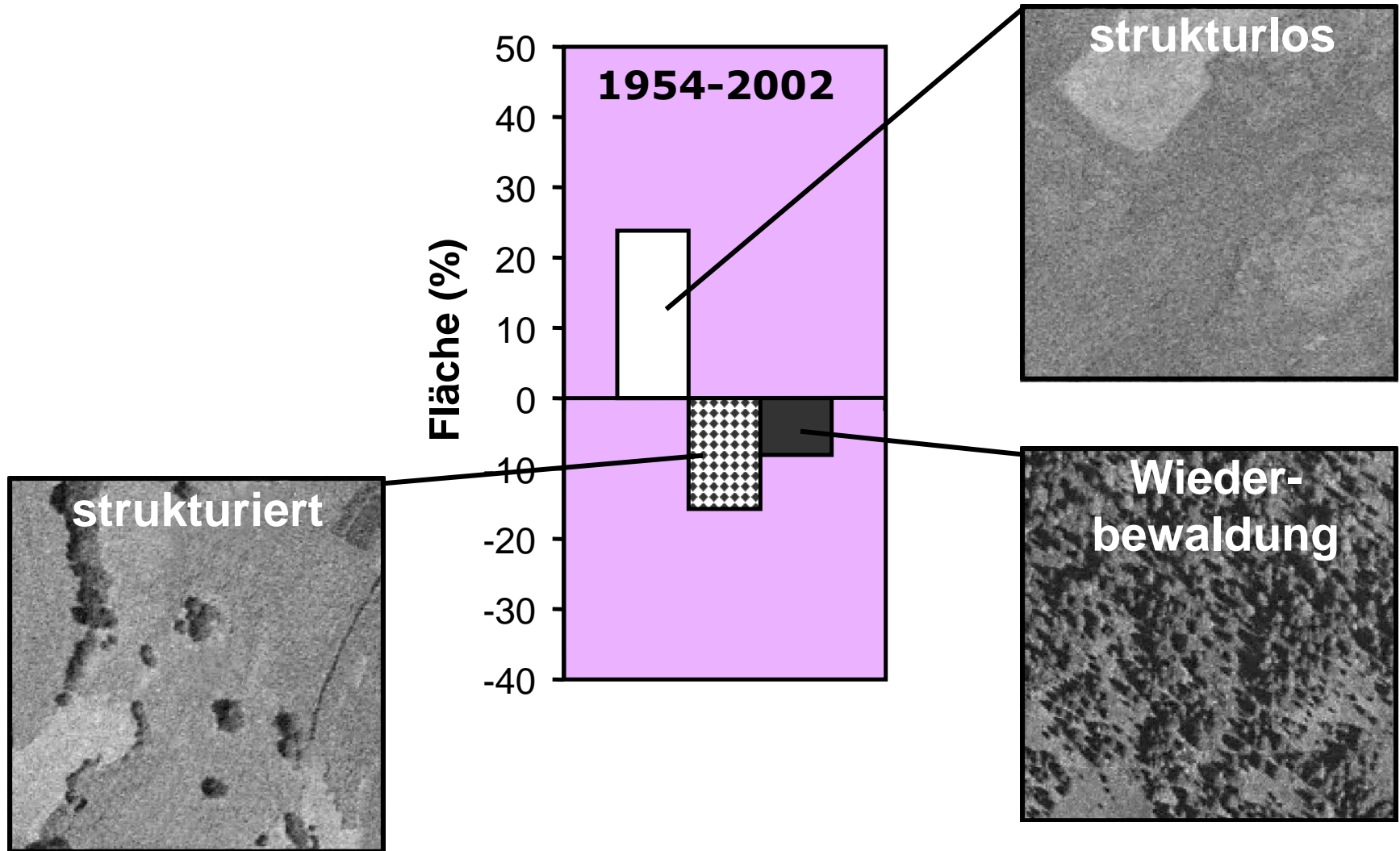

Eine Kulturlandschaft im Wandel

Landschaftsstrukturierung

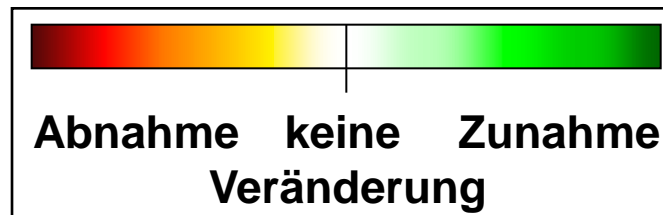
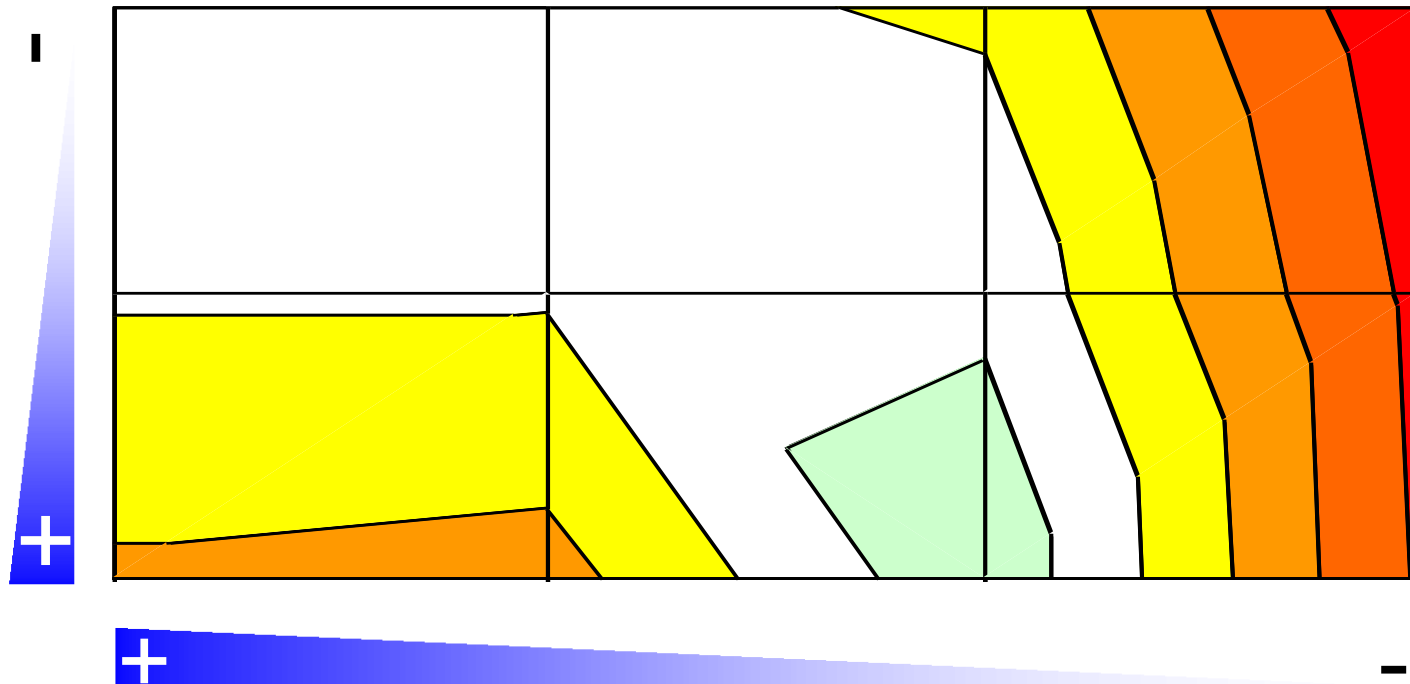

Eine Kulturlandschaft im Wandel



Eine Kulturlandschaft im Wandel

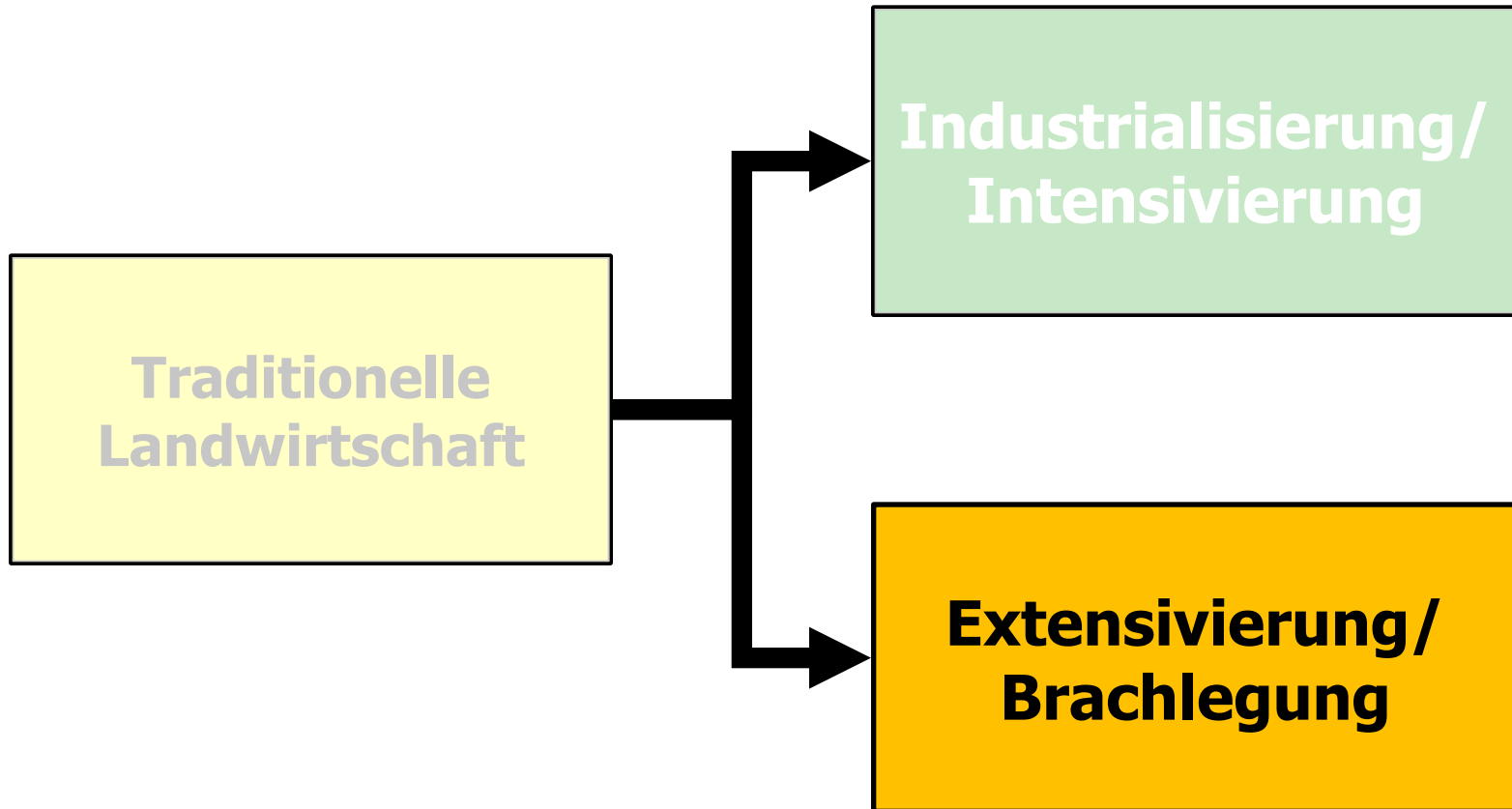

Eine Kulturlandschaft im Wandel

Brachlegung von Flächen 1860 und heute

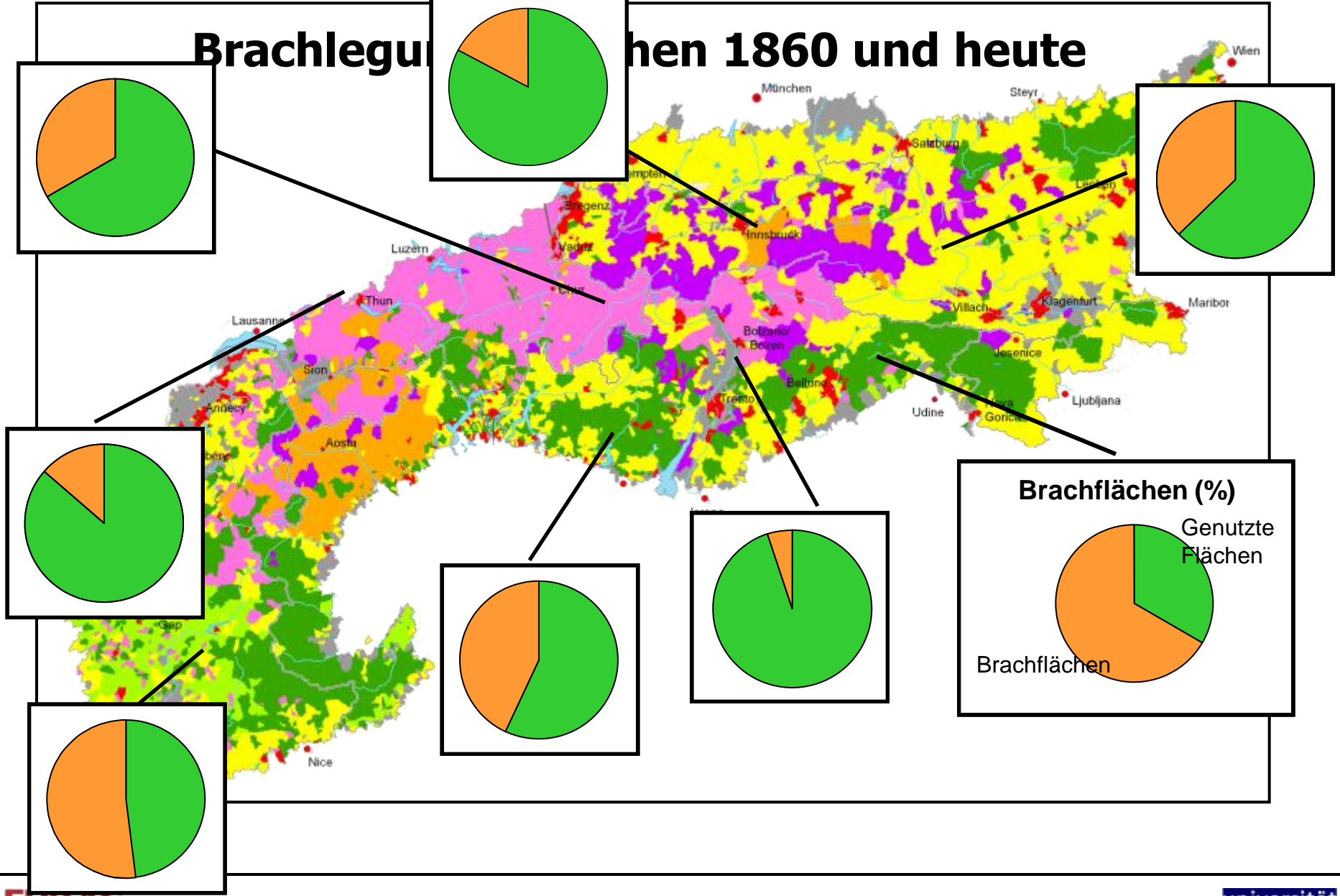

Eine Kulturlandschaft im Wandel

Brachlegung (Beispiel Südtirol)

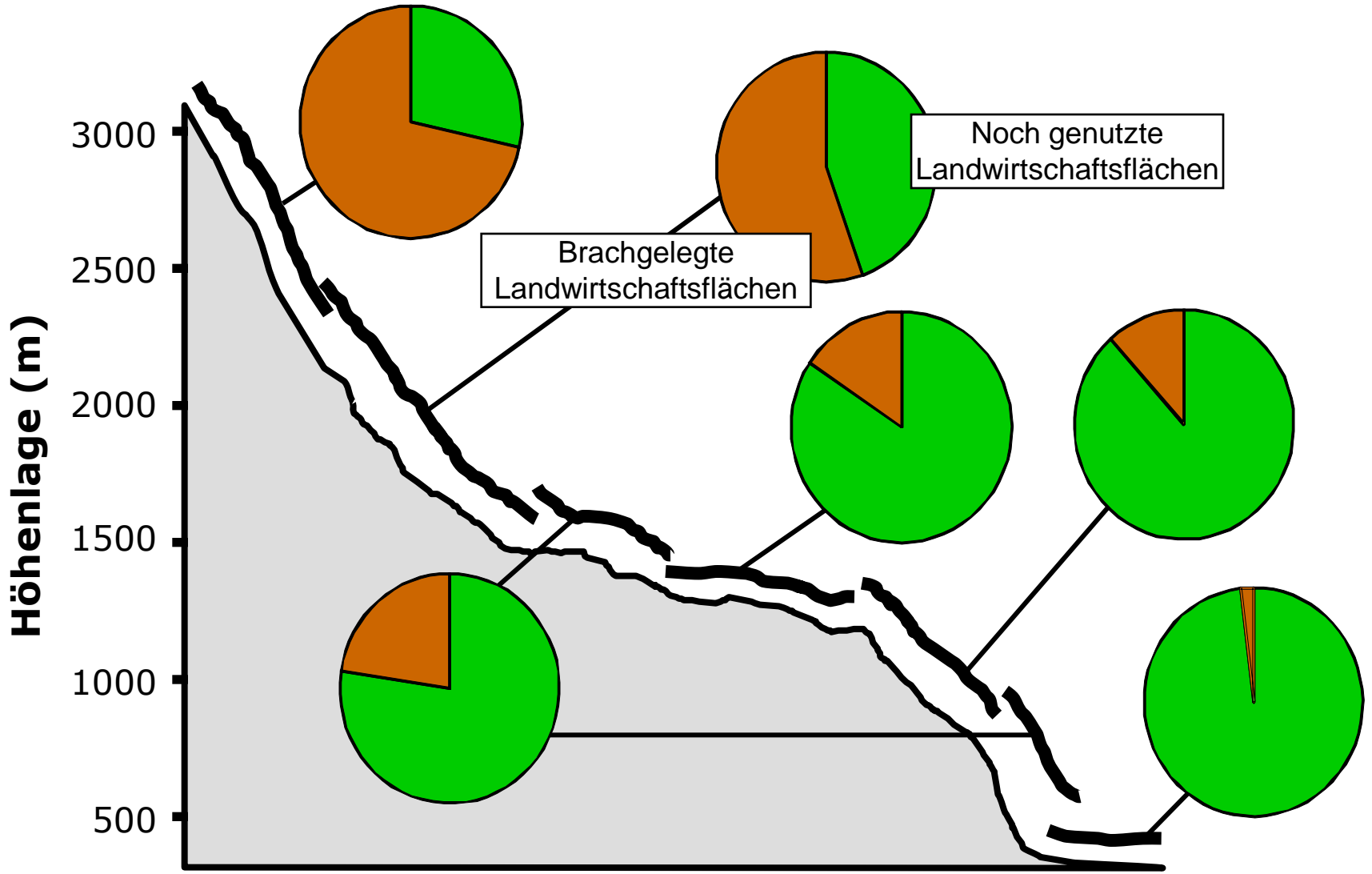

Eine Kulturlandschaft im Wandel





Die Folgen auf den Lebensraum Alpen mit besonderer Berücksichtigung des Wolfslebensraumes

Die Folgen auf den Lebensraum Alpen

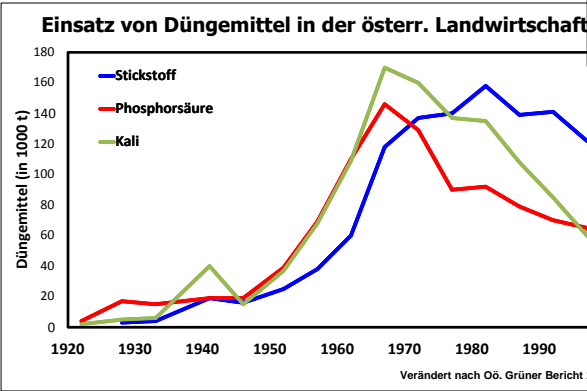
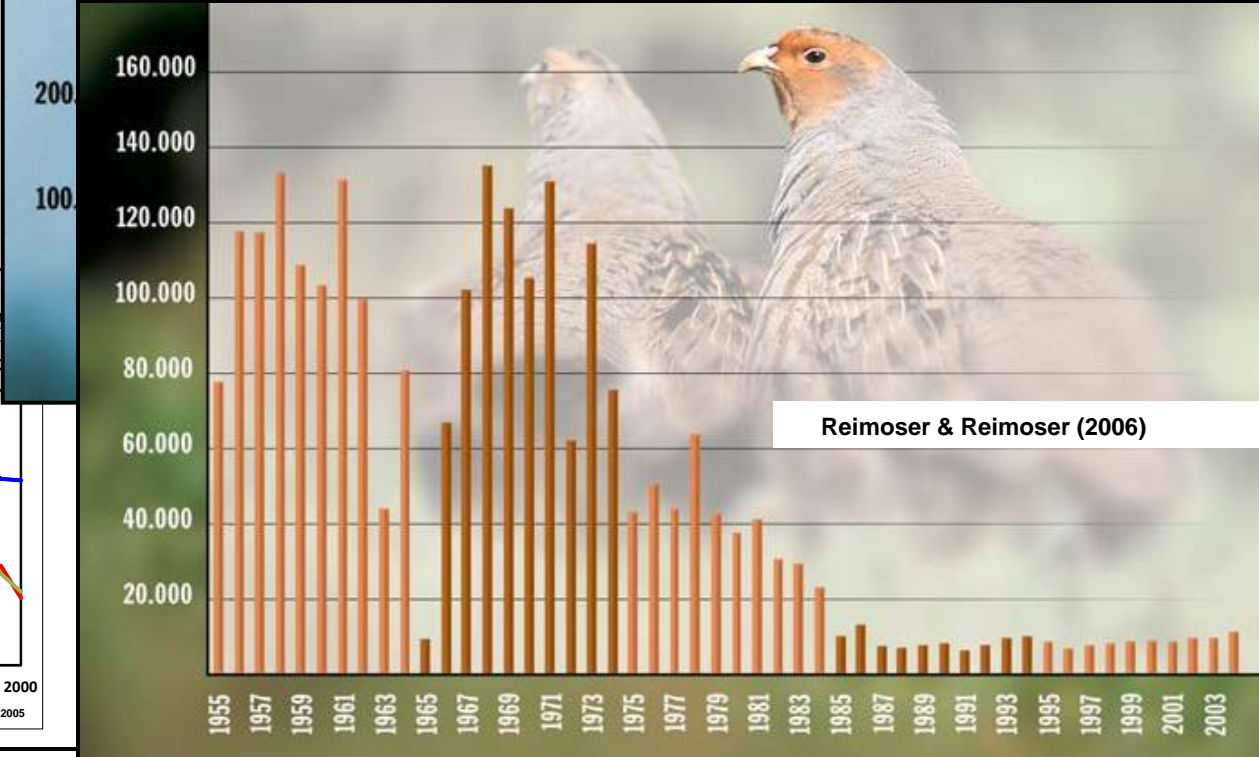
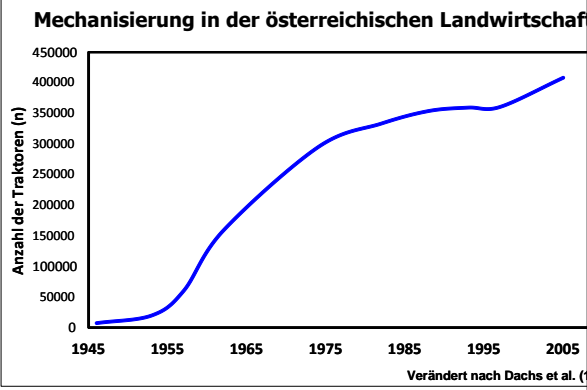
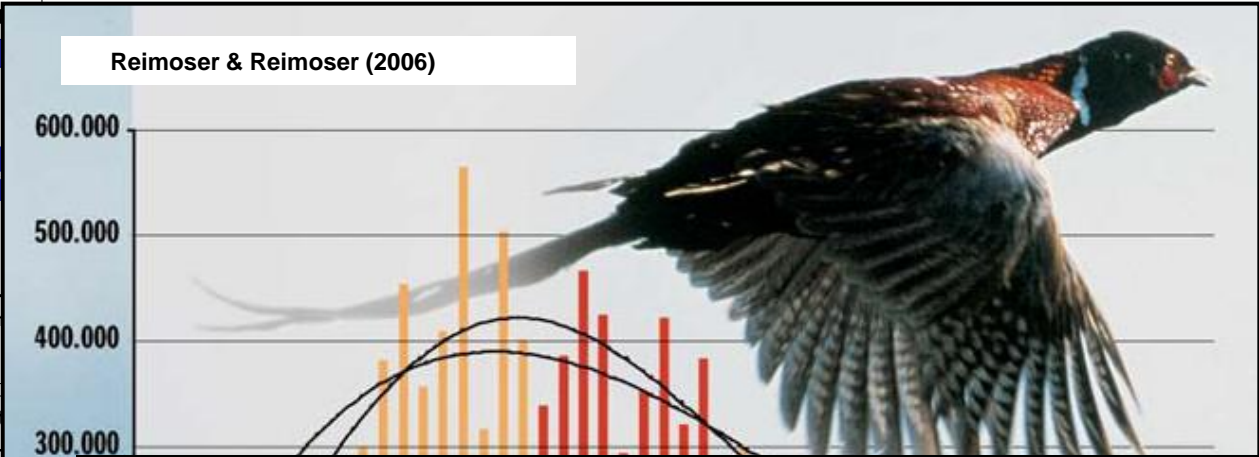
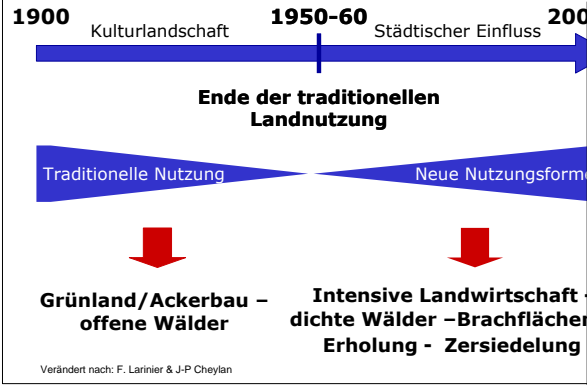

Die Folgen auf den Lebensraum Alpen

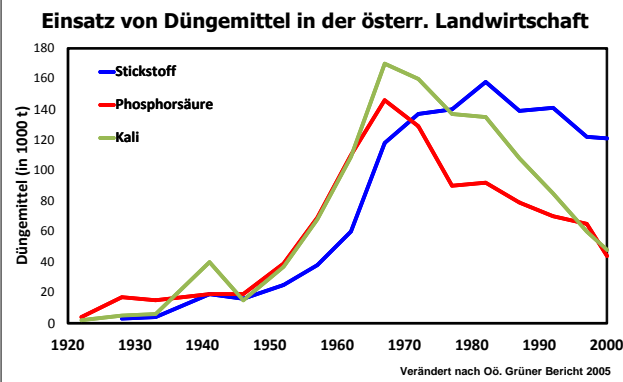
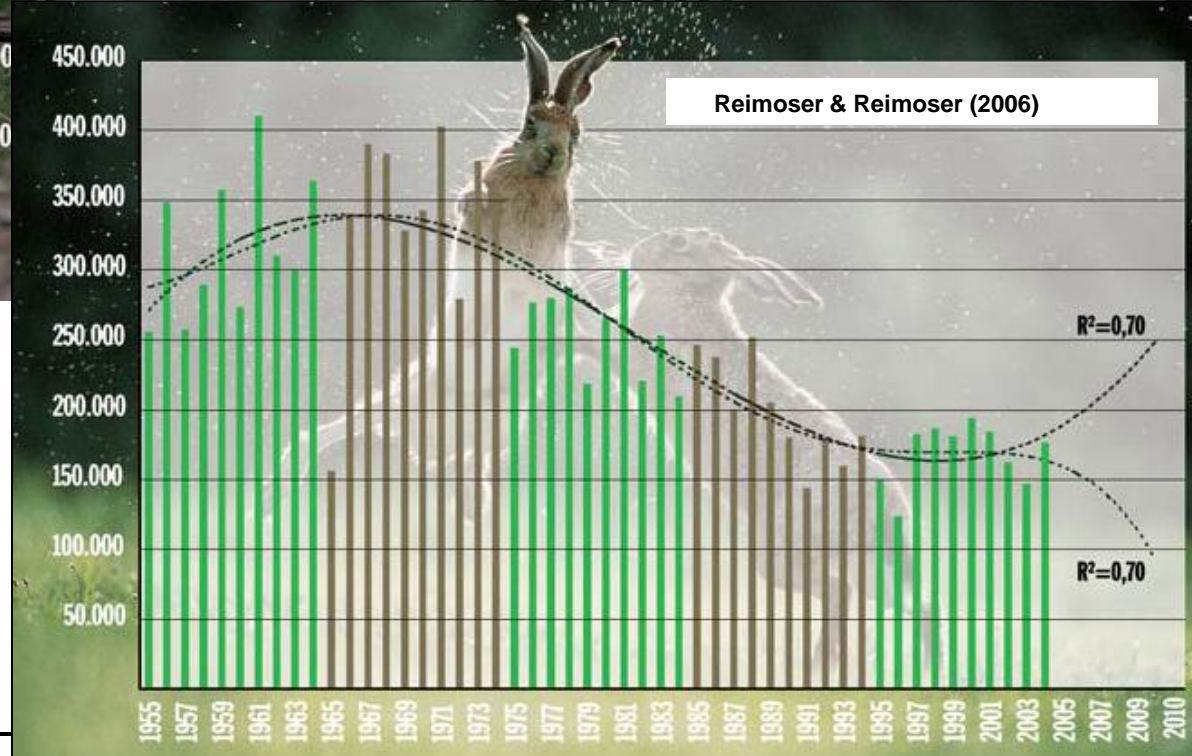
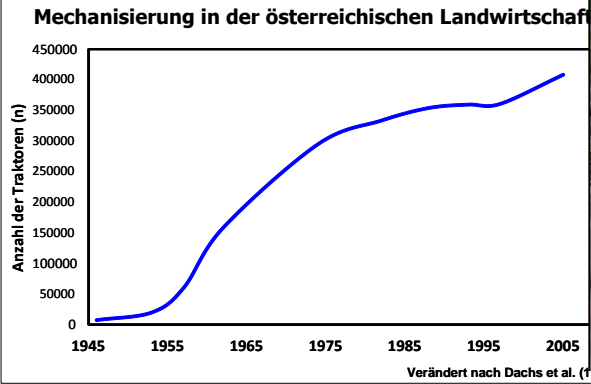
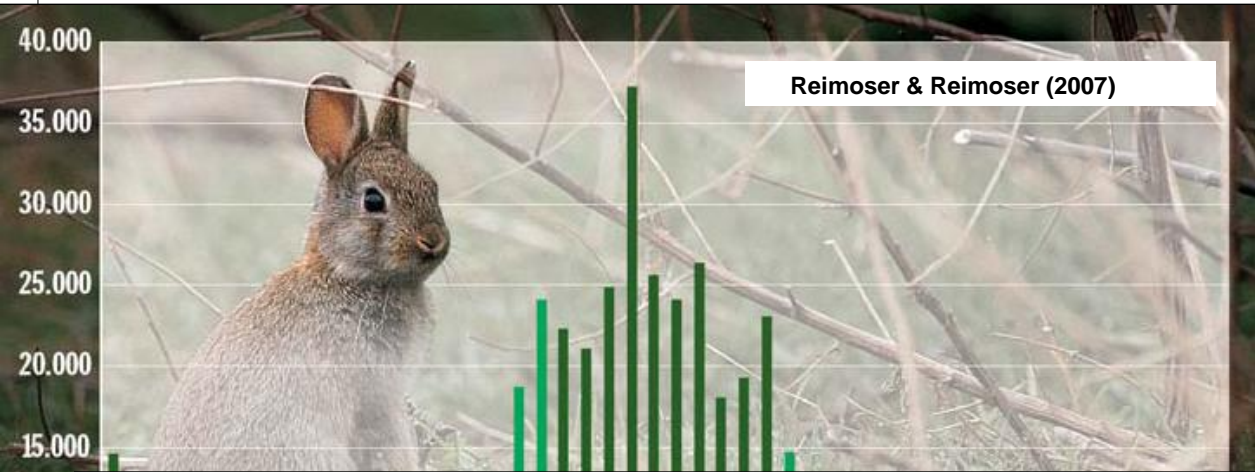
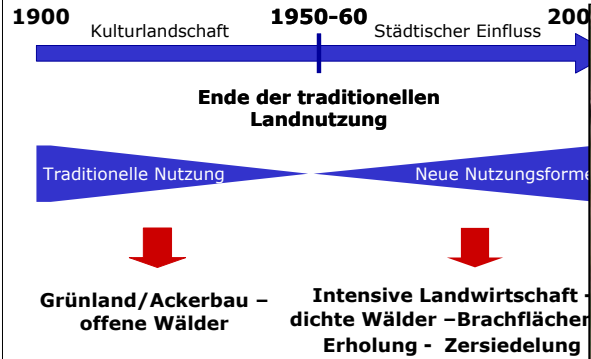

Die Folgen auf den Lebensraum Alpen

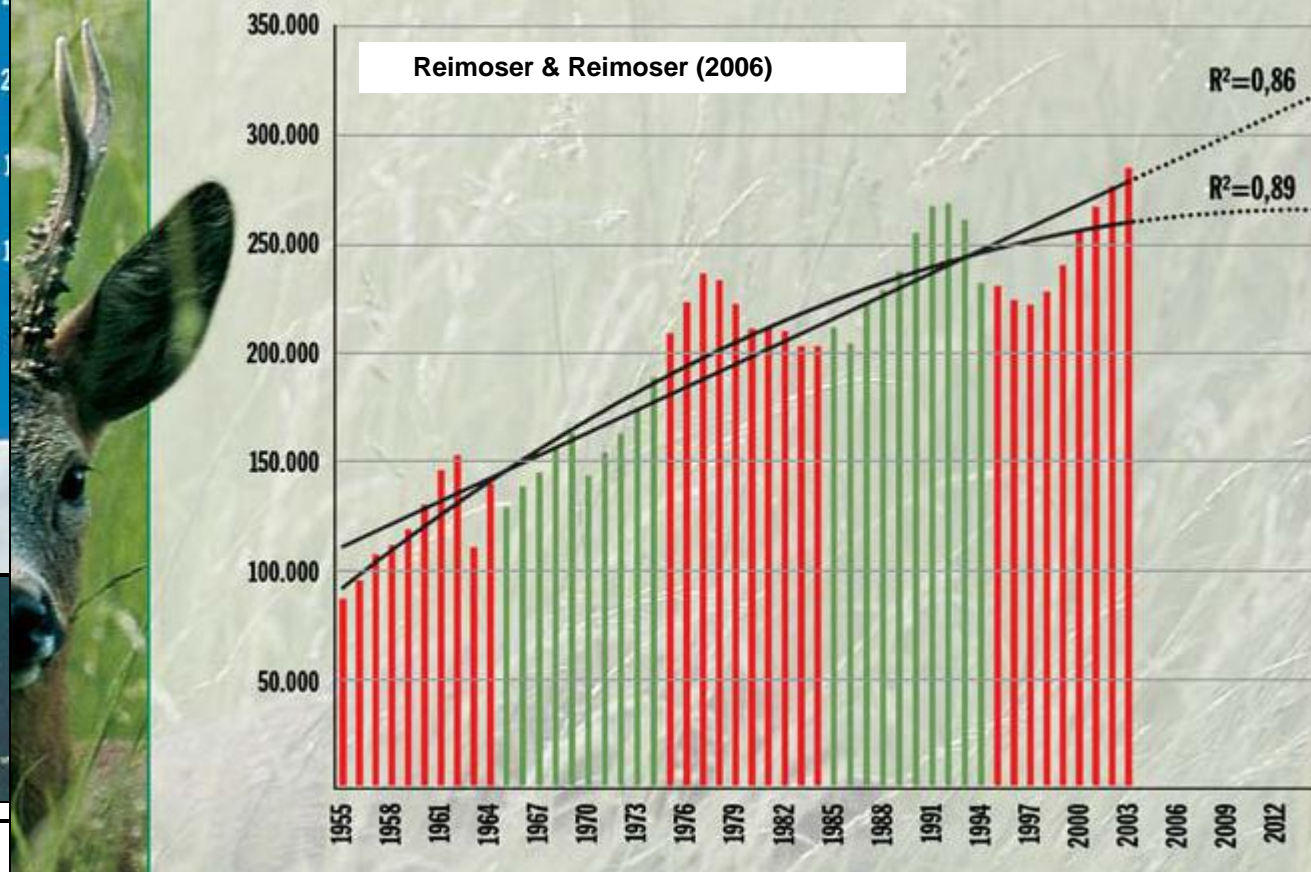
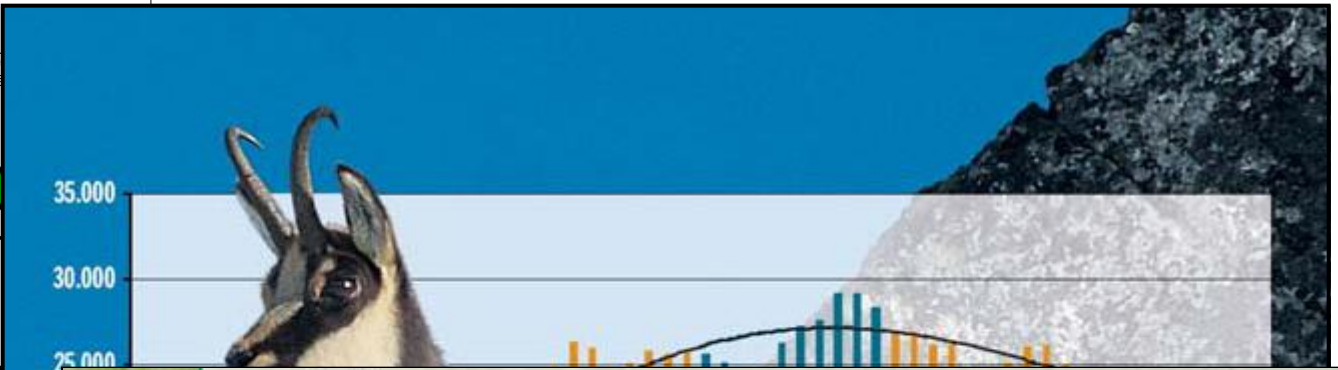
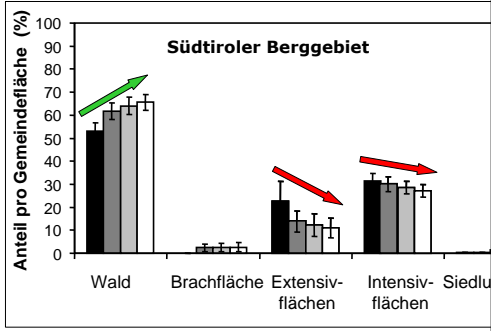
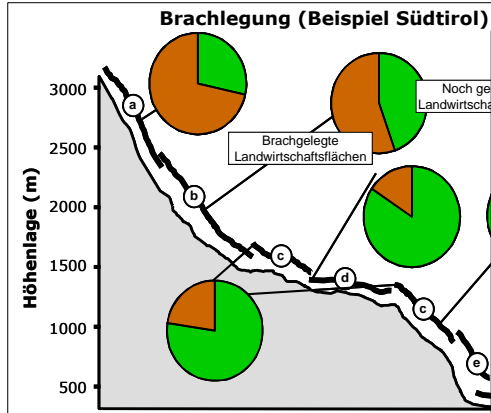

Die Folgen auf den Lebensraum Alpen



Institut für Ökologie,
Universität Innsbruck



AlpEnv (LP)



Amt für Jagd
und Fischerei



Südtiroler
Jagdverband

Landschaft im Visier

Raum-zeitliche Analyse der Abschusszahlen zur
Ableitung der Landschaftsqualität und den daraus
resultierenden Ökosystemleistungen

Gefördert durch
Autonomen Provinz Bozen-Südtirol
Abteilung Bildungsförderung, Universität und Forschung



Die Folgen für den Wolf

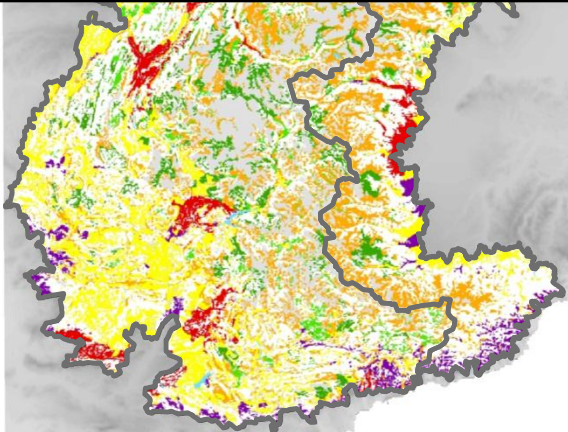
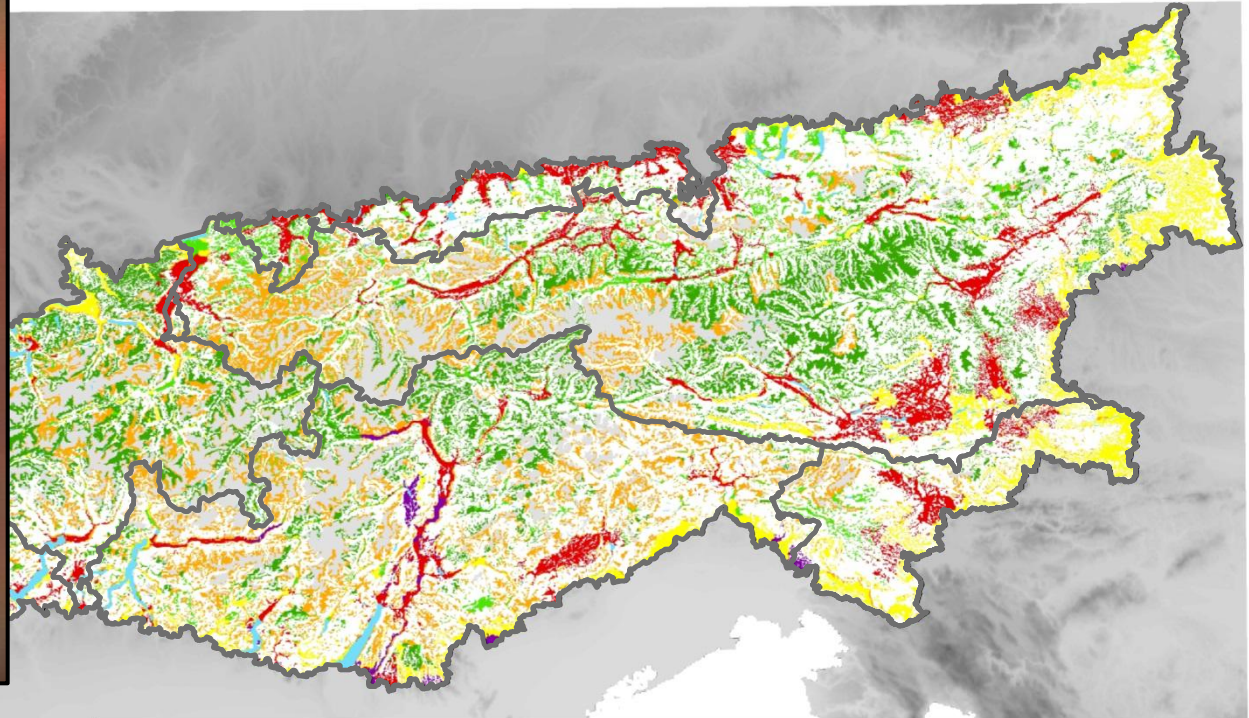
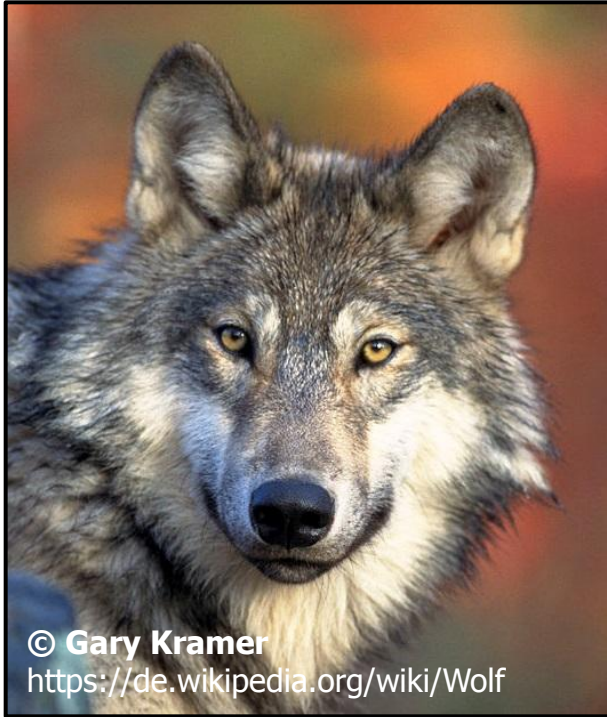

Landbedeckung und Landnutzungstrends

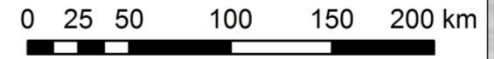

Die Folgen für den Wolf

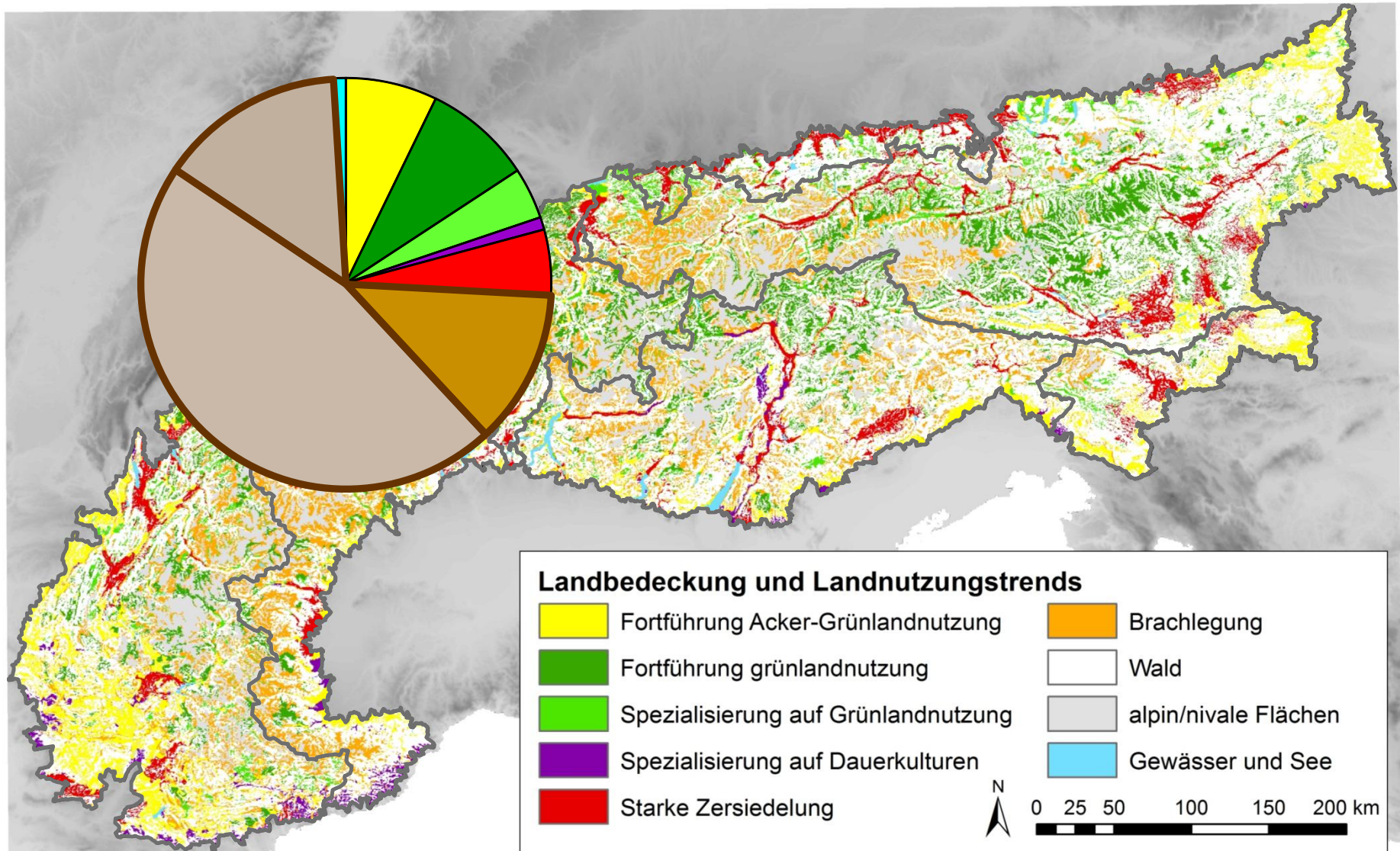

Die Folgen für den Wolf

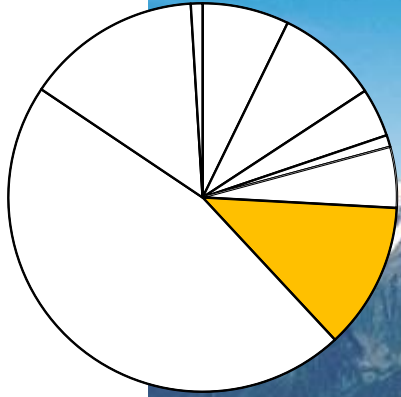

Die Folgen für den Wolf

Schutzgebiete als potentieller Lebensraum

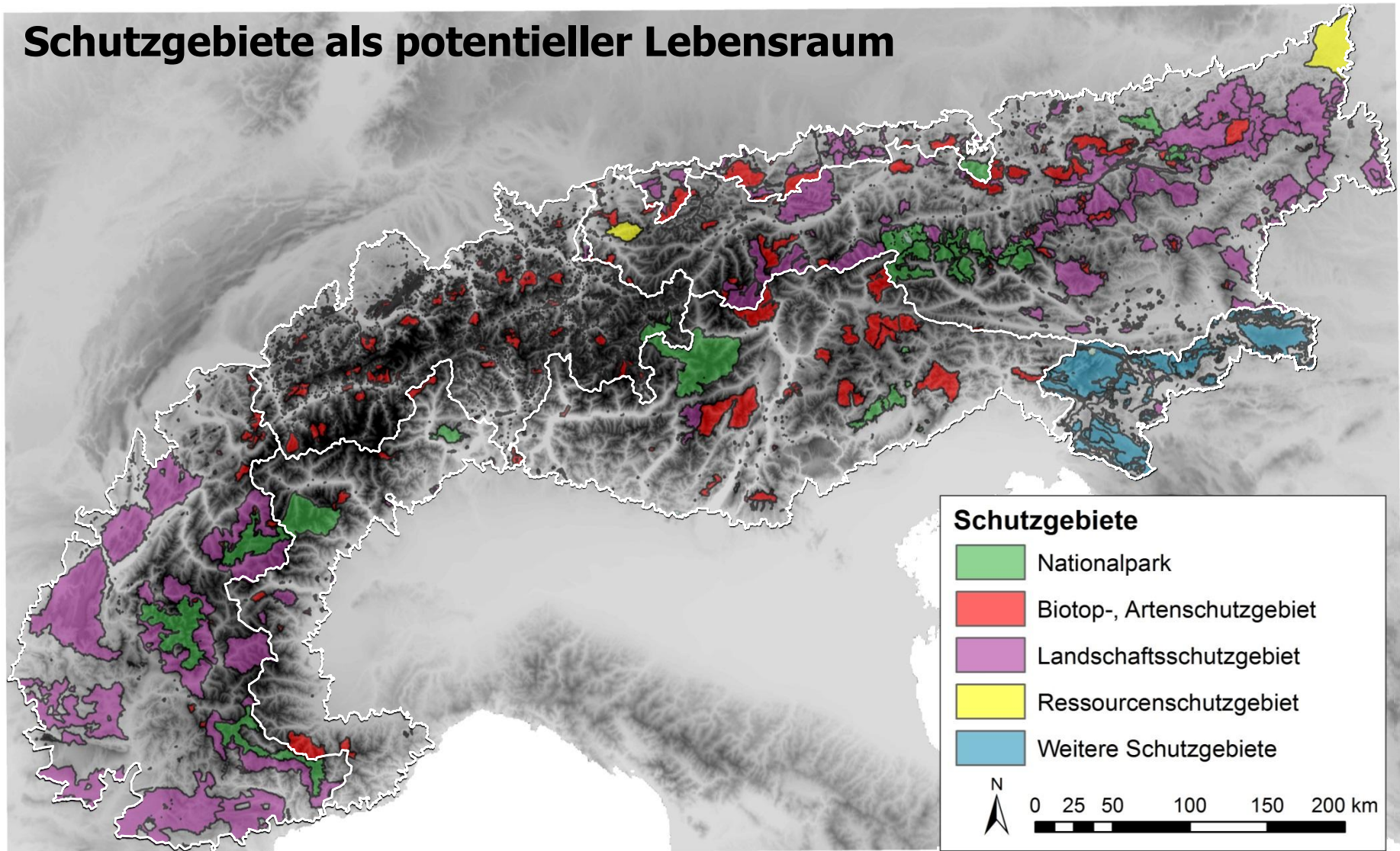

Die Folgen für den Wolf

Schutzgebiete als potentieller Lebensraum

Reviergröße > 150 km²

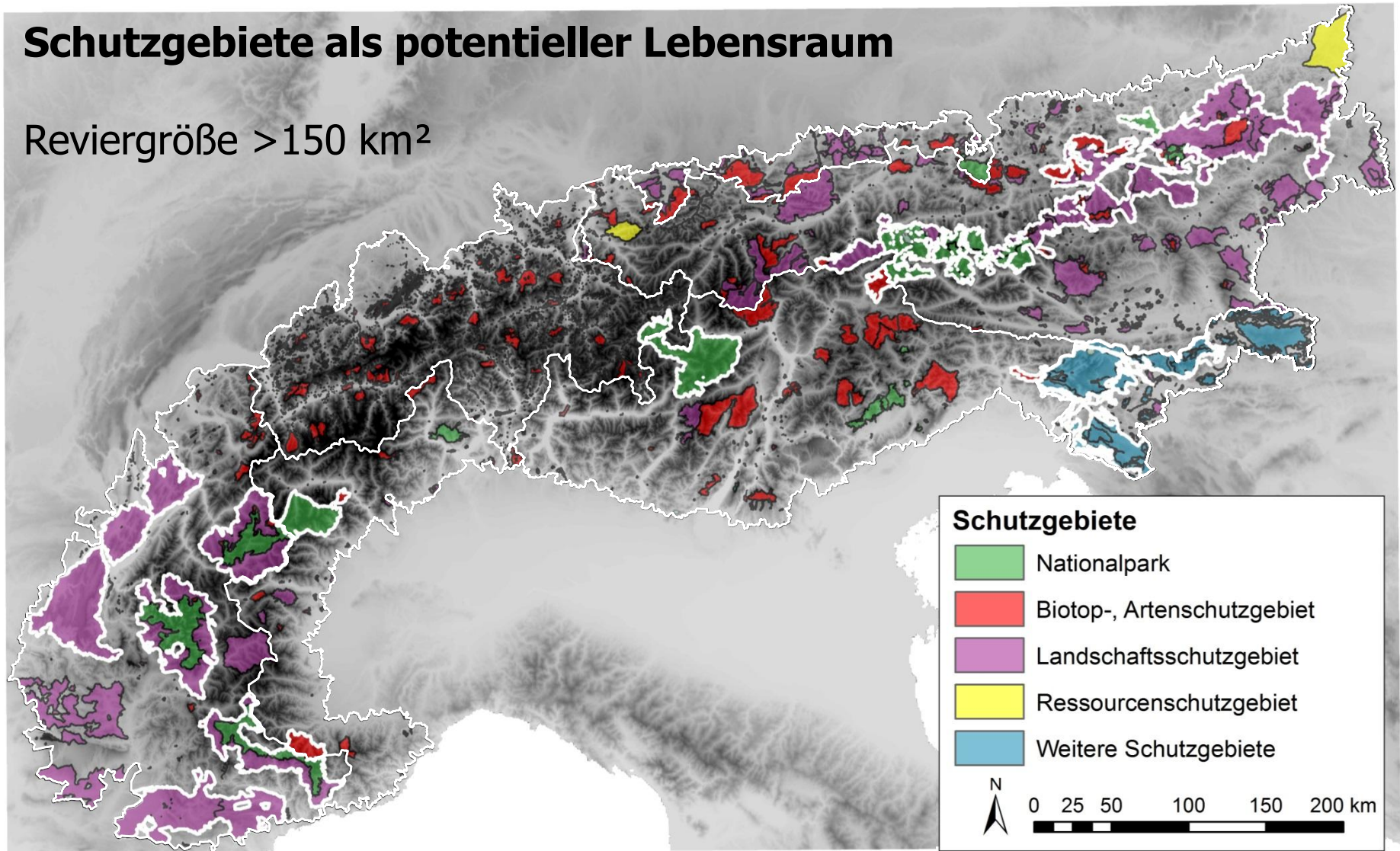

Die Folgen für den Wolf

Schutzgebiete als potentielle Lebensräume

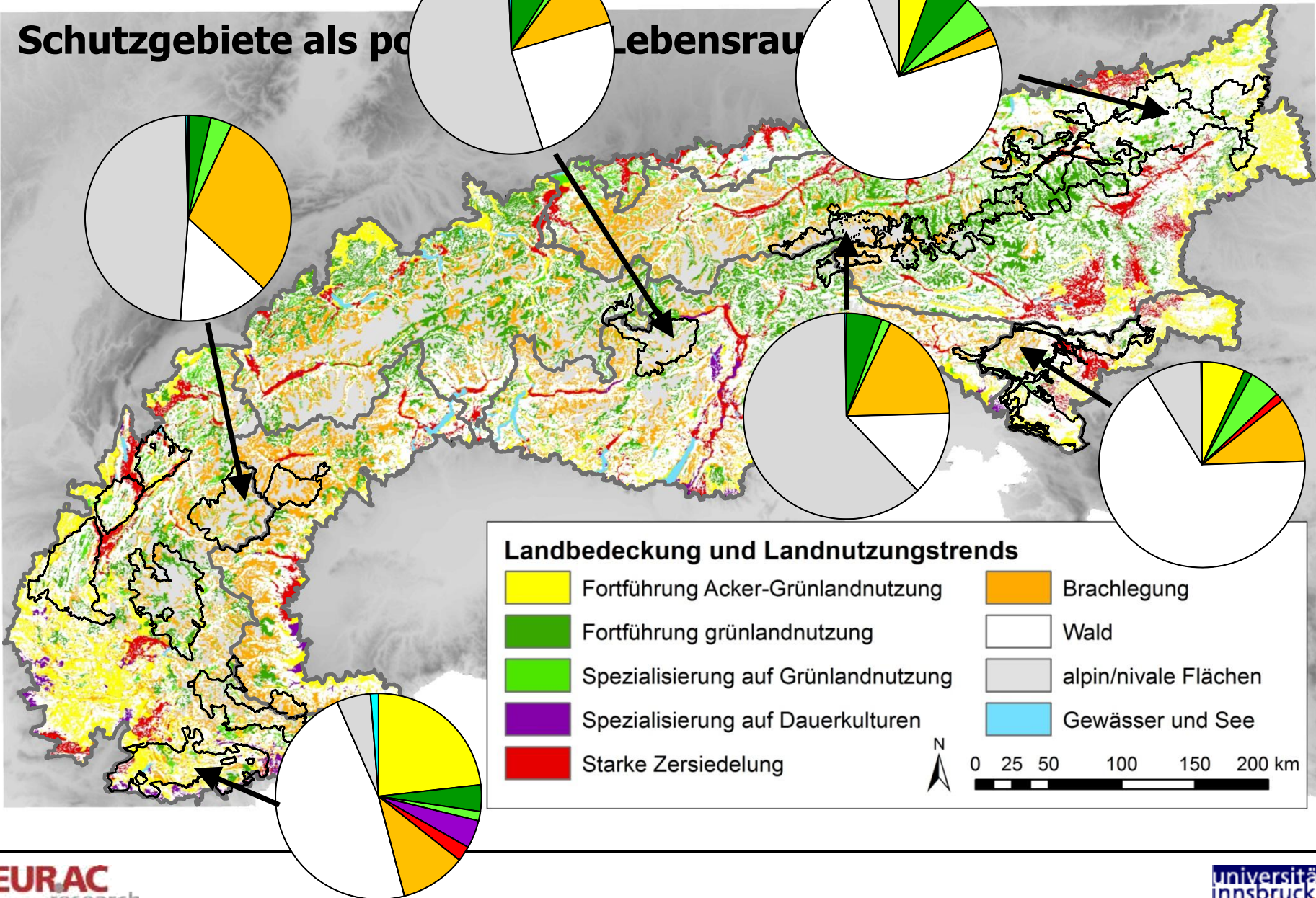

Die Folgen für den Wolf

Die Nutzung des Alpenraums durch den Tourismus



Die Folgen für den Wolf



Die Folgen für den Wolf

Schutzgebiete als potentieller Lebensraum

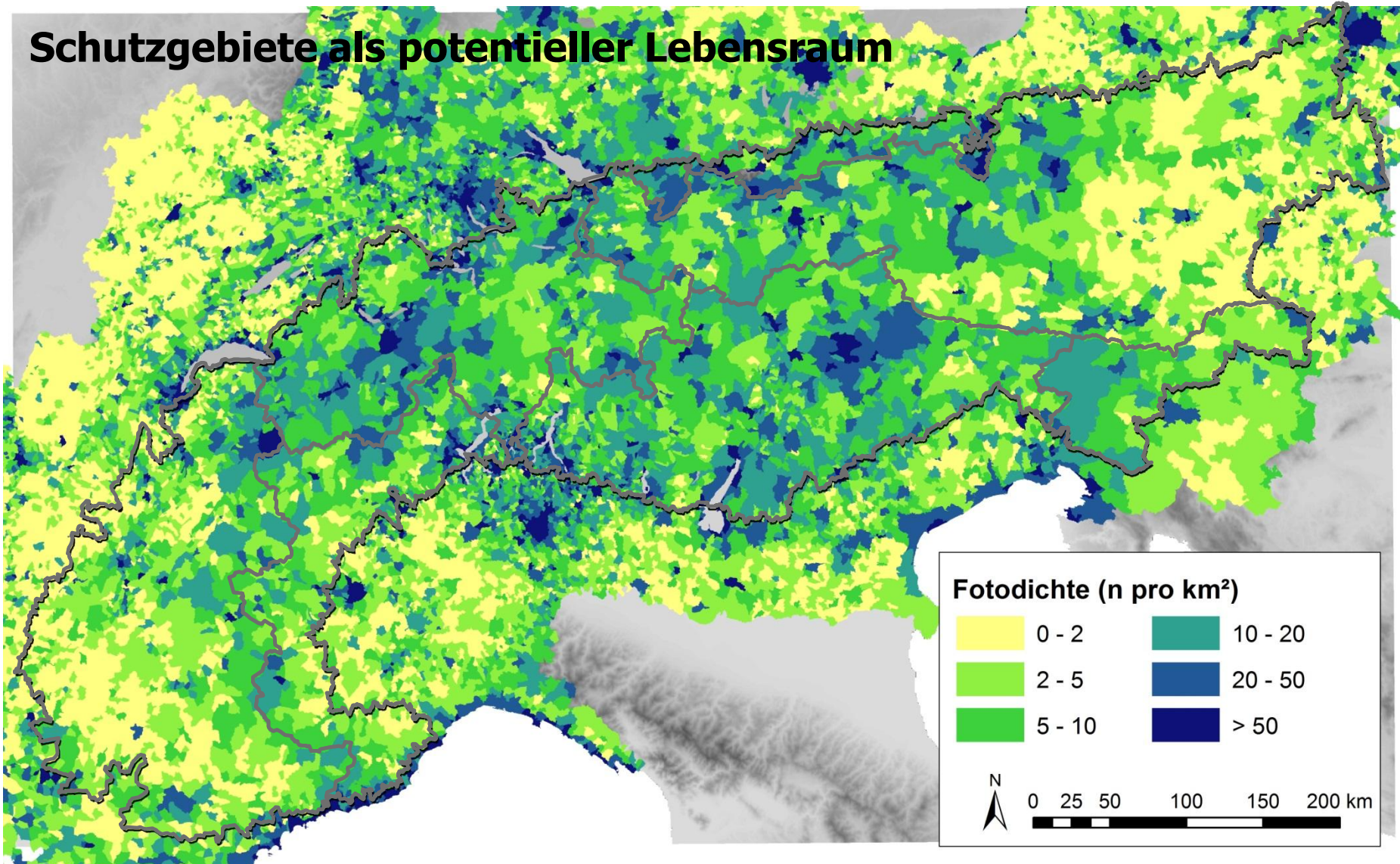

Die Folgen für den Wolf

Schutzgebiete als potentieller Lebensraum

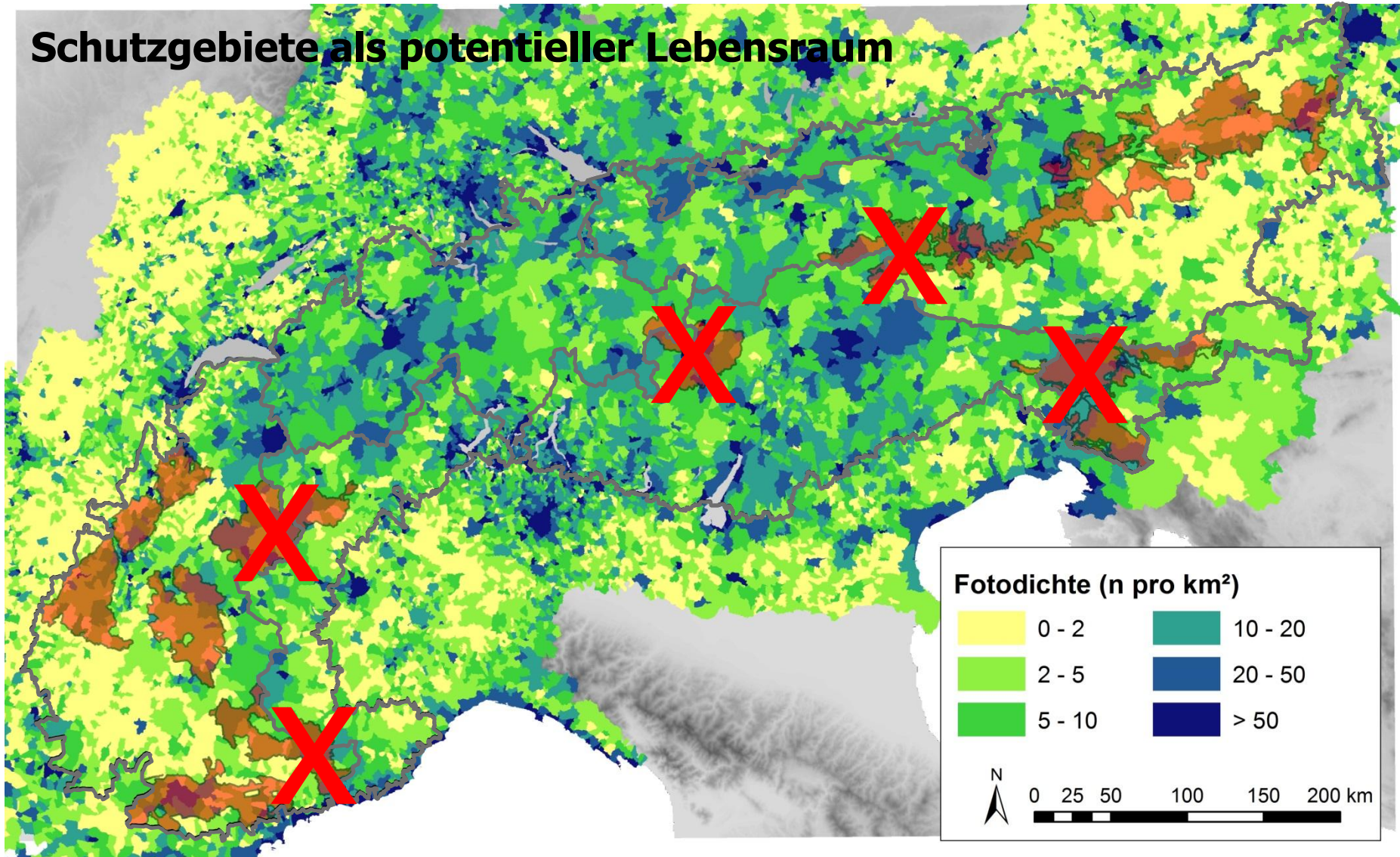

Die Folgen für den Wolf

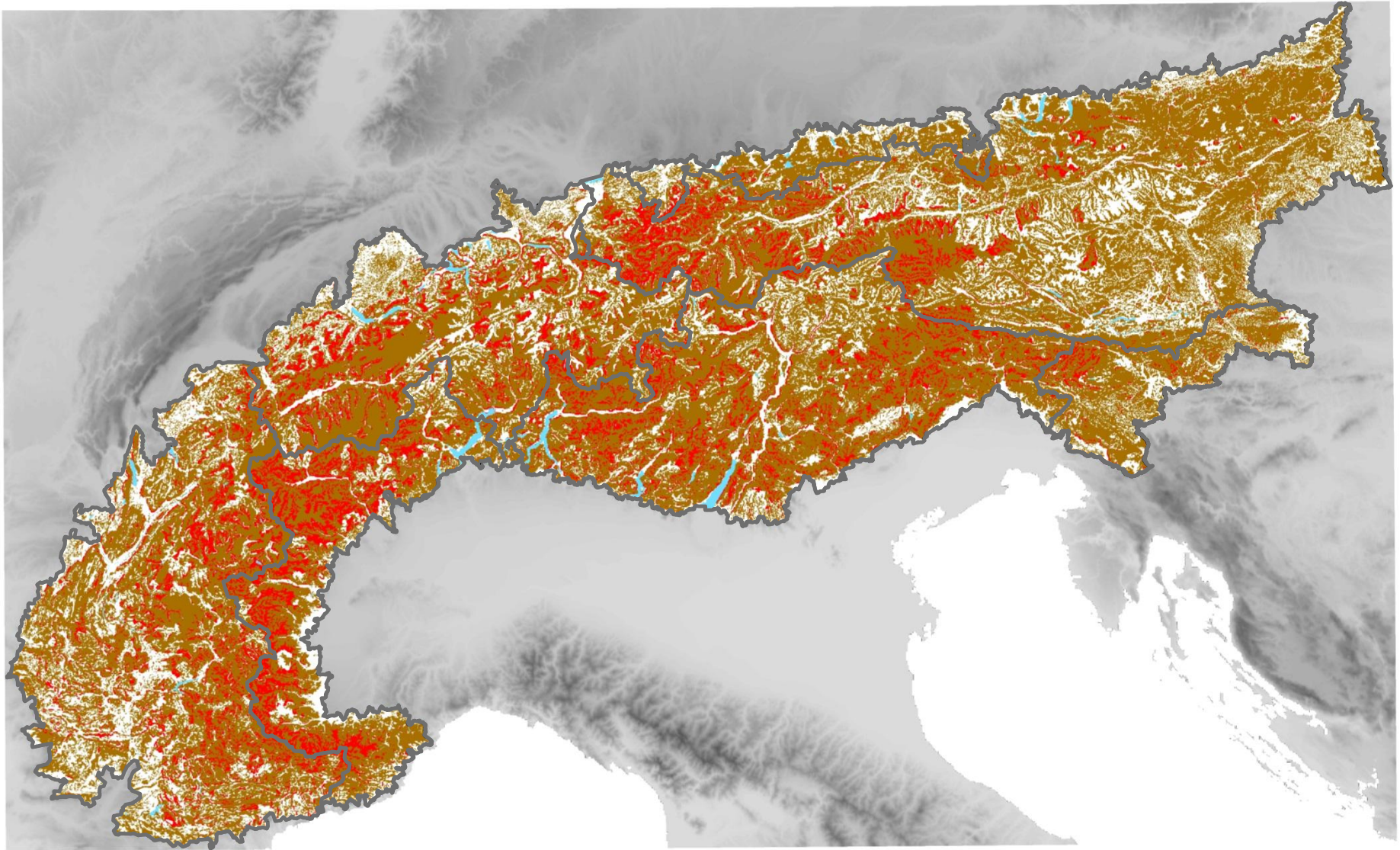

Die Folgen für den Wolf

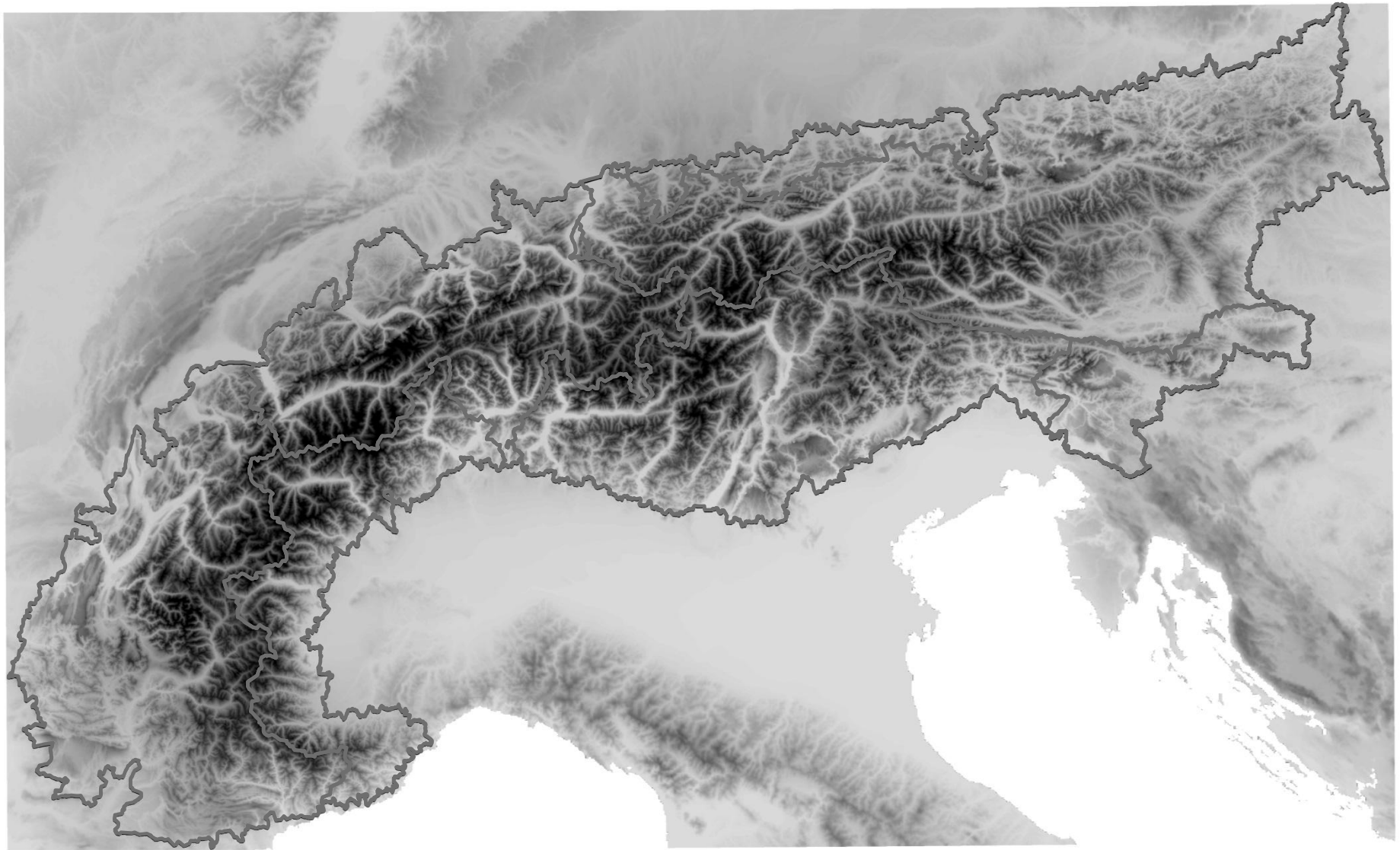

Die Folgen für den Wolf

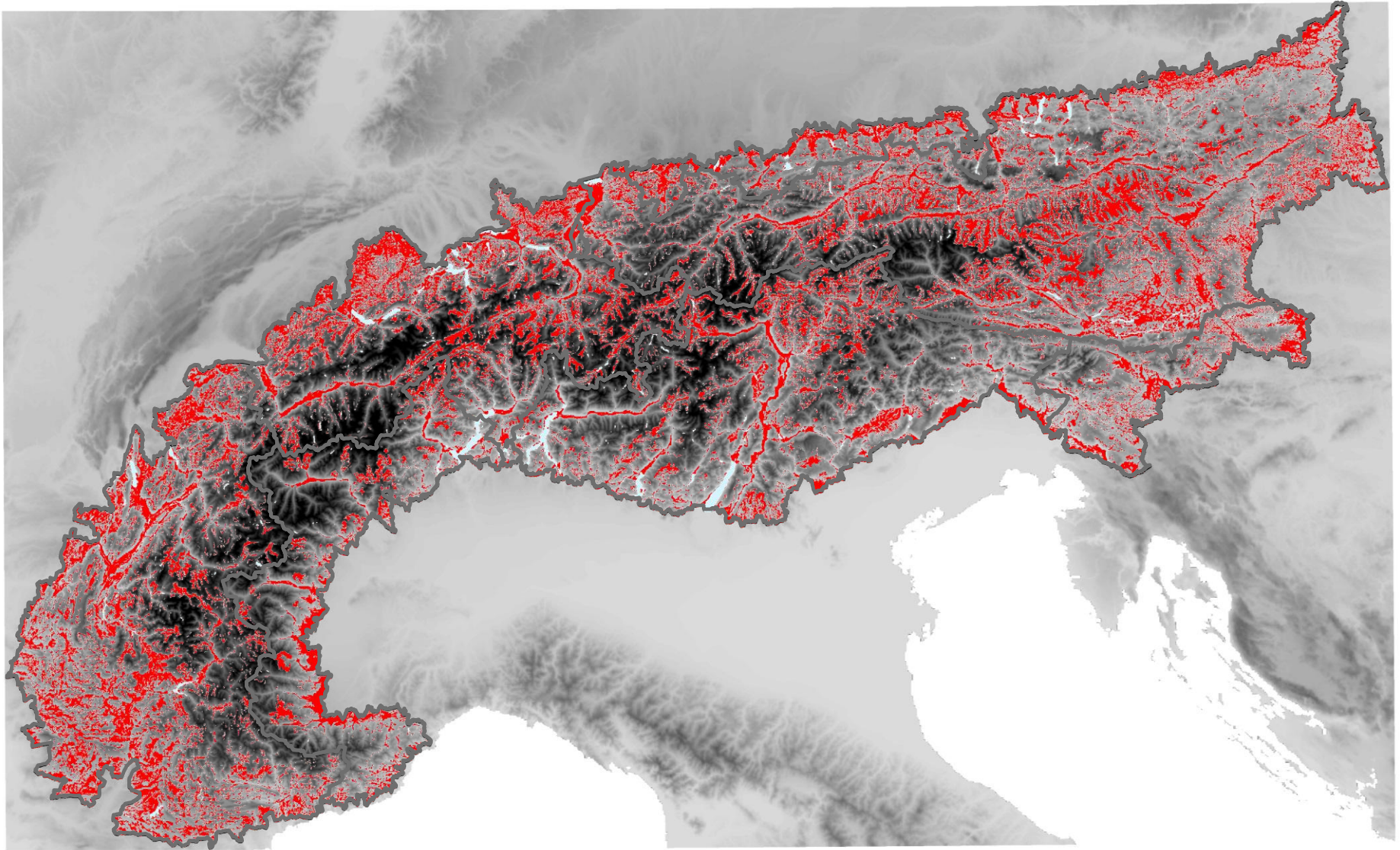

Die Folgen für den Wolf

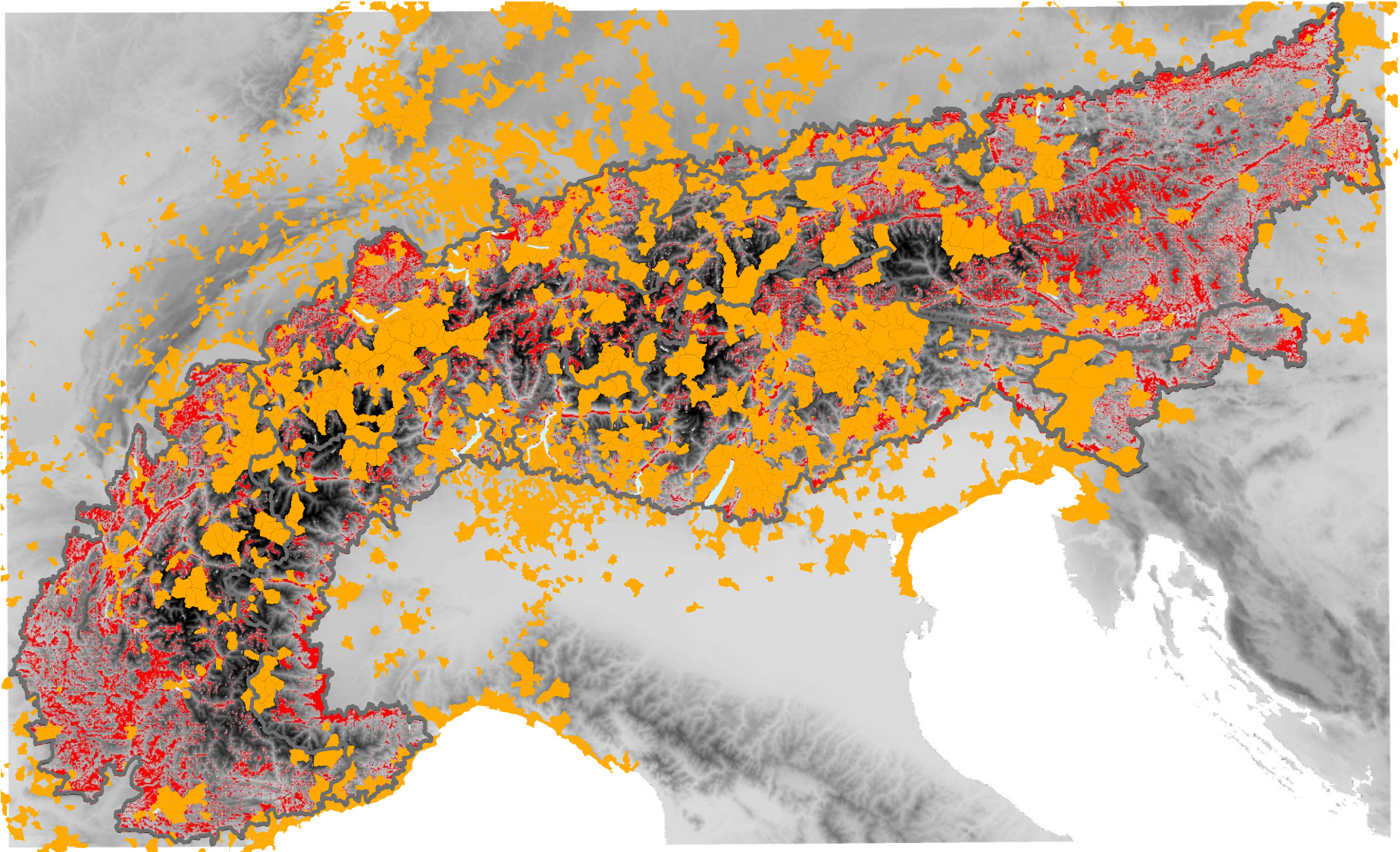

Die Folgen für den Wolf

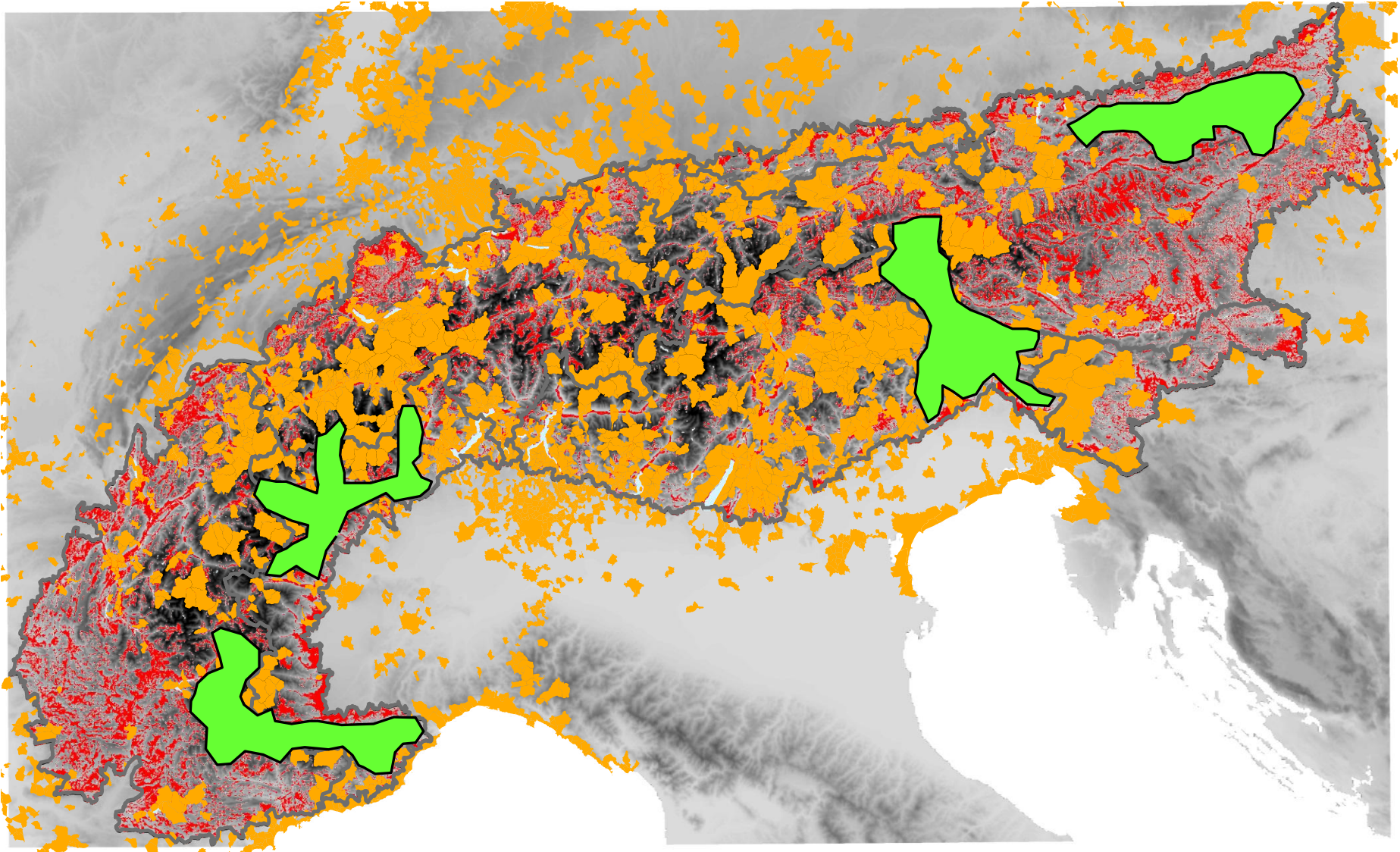



...mehr Info: erich.tasser@eurac.edu